

ALZADO ENTRADA

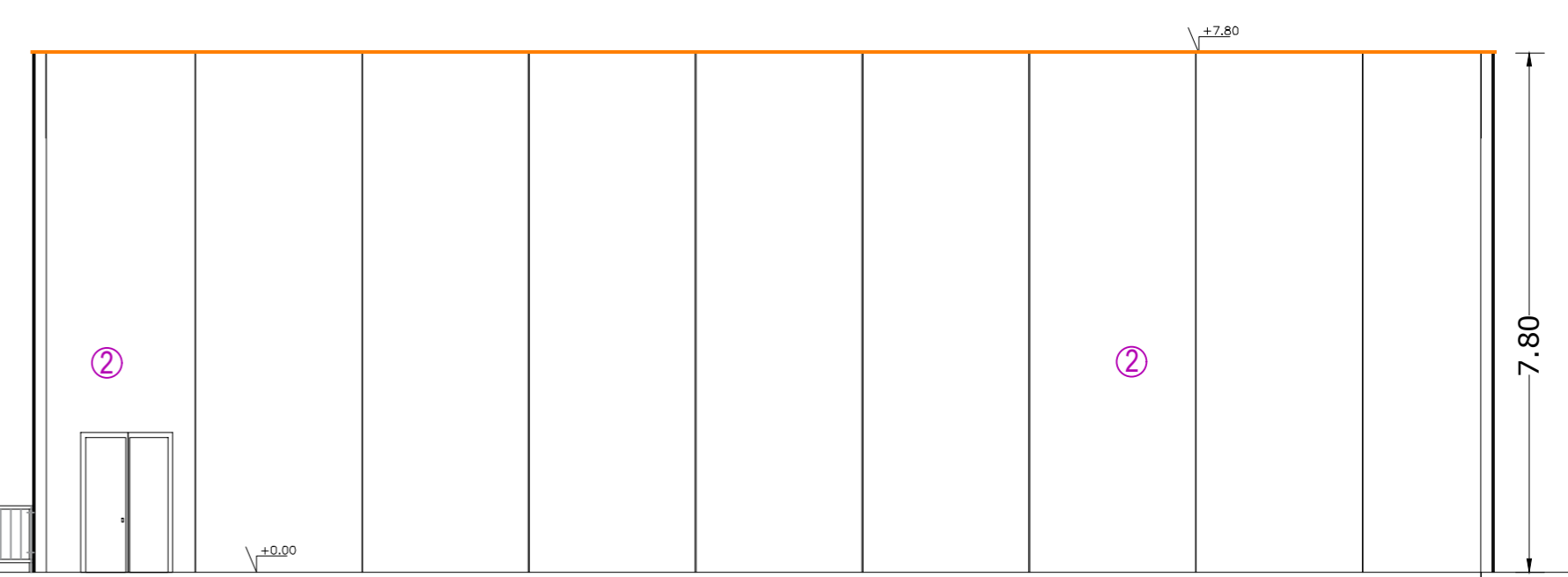

ALZADO MEDIANERIA / MUELLE



ALZADO MEDIANERIA

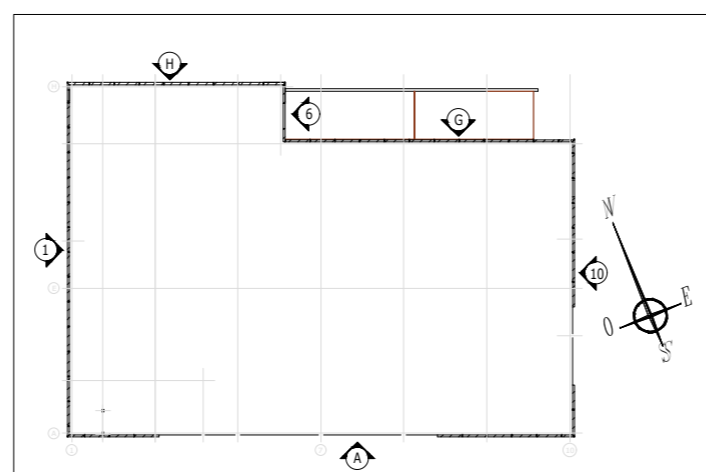

				FIRMA: INGENIERO INDUSTRIAL D. Fernando RÍOS CABRERO Colegiado Nº 19.150 COIIM-Valladolid	
ESCALA	PLANO	EXPEDIENTE	FORMATO	PROYECTO BÁSICO Y EJECUCIÓN DE NAVE, ADECUACIÓN, INSTALACIONES Y ACTIVIDAD PARA SUPERMERCADO LUPA EN VILLAQUILAMBRE (LEÓN)	
1/100	AR 02.1	J008300	A2		
PROPIEDAD:		SEMARM AC GROUP, S.A.			
PETICIONARIO:		SEMARM AC GROUP, S.A.			
DELINEADO: BVC	FECHA: NOV. 2024	SITUACIÓN: Carretera de SANTANDER N-621, VO-1 VILLAQUILAMBRE (LEÓN)			
COMPROBADO: ROM	FECHA: NOV. 2024				

ALZADOS 1

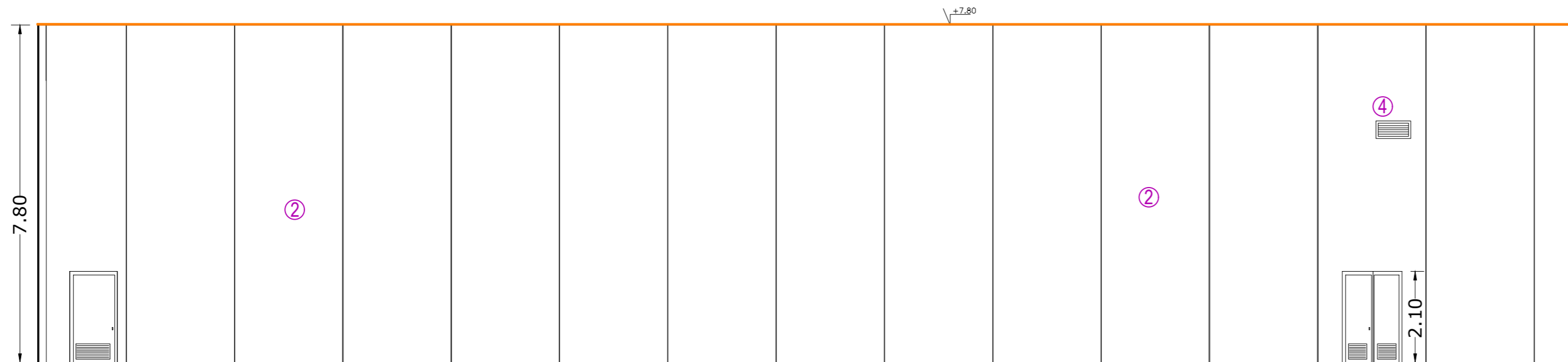

ALZADO TRASERO APARCAMIENTO

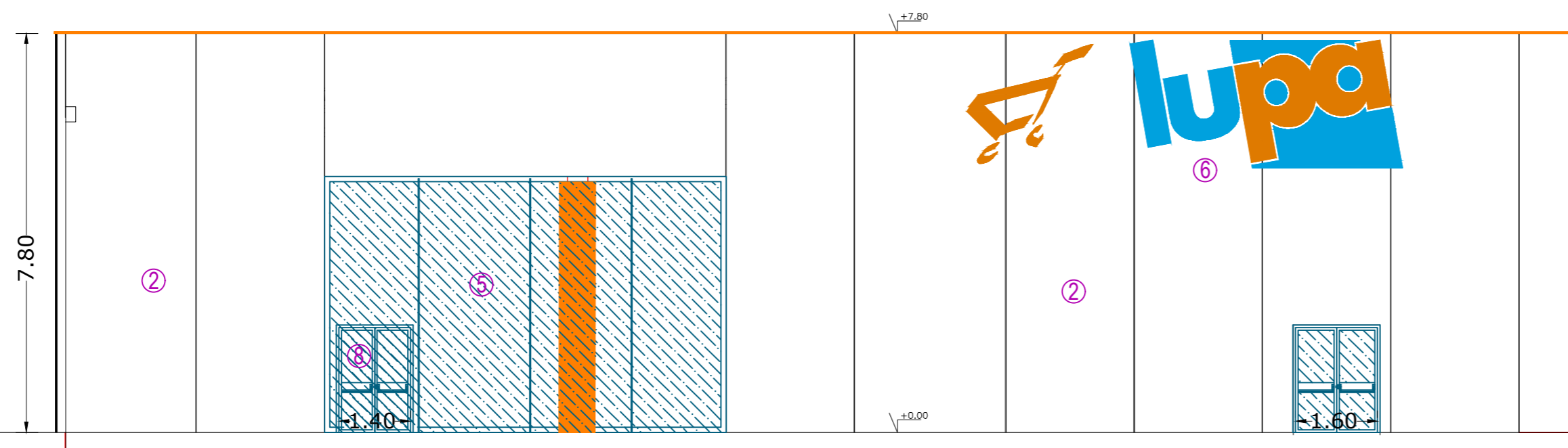

ALZADO CARRETERA

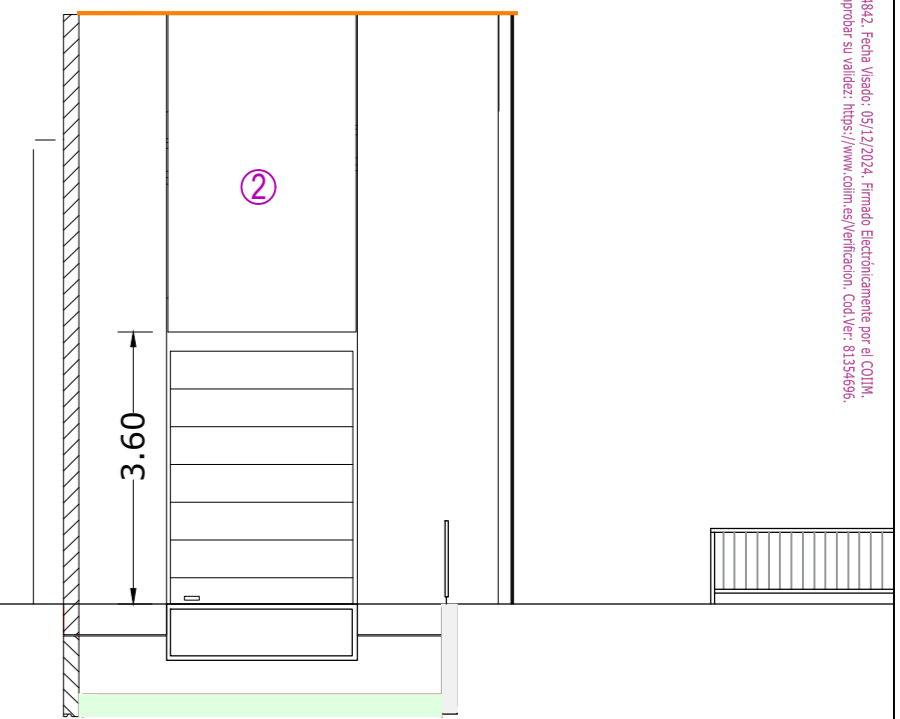

ALZADO MUELLE

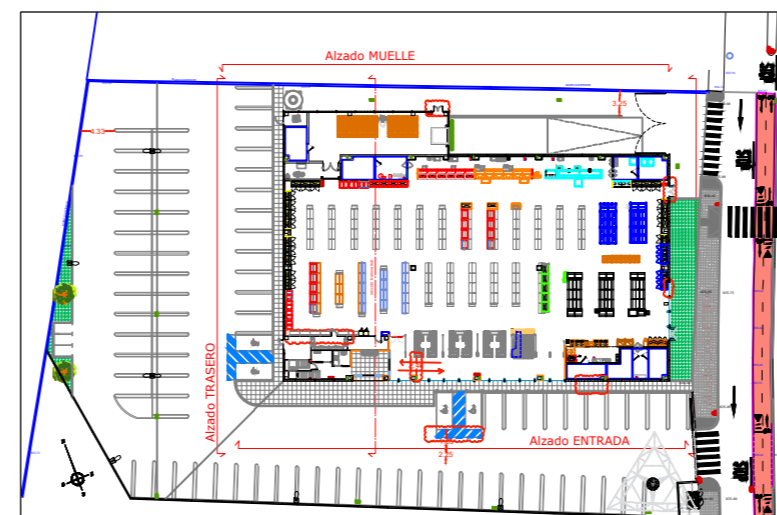

				FIRMA: INGENIERO INDUSTRIAL D. Fernando RÍOS CABRERO Colegiado Nº 19.150 COIIM-Valladolid	
ESCALA	PLANO	EXPEDIENTE	FORMATO	PROYECTO BÁSICO Y EJECUCIÓN DE NAVE, ADECUACIÓN, INSTALACIONES Y ACTIVIDAD PARA SUPERMERCADO LUPA EN VILLAQUILAMBRE (LEÓN)	
1/100	AR 02.2	J008300	A2		
PROPIEDAD:		SEMARM AC GROUP, S.A.			
PETICIONARIO:		SEMARM AC GROUP, S.A.			
DELINEADO: BVC	FECHA: NOV. 2024	SITUACIÓN:			
COMPROBADO: ROM	FECHA: NOV. 2024	Carretera de SANTANDER N-621, VO-1 VILLAQUILAMBRE (LEÓN)			

Colegio Oficial de Ingenieros Industriales de Madrid, Visado, nº 202404242, Fecha Visado: 05/12/2024, Firmado Electrónicamente por el COIIM, Nº Colegiado: 19150, Colegiado: FERNANDO RÍOS CABRERO, Para comprobar su validez: <https://www.com.es/verificacion>, Cód. Ver: 81354956.

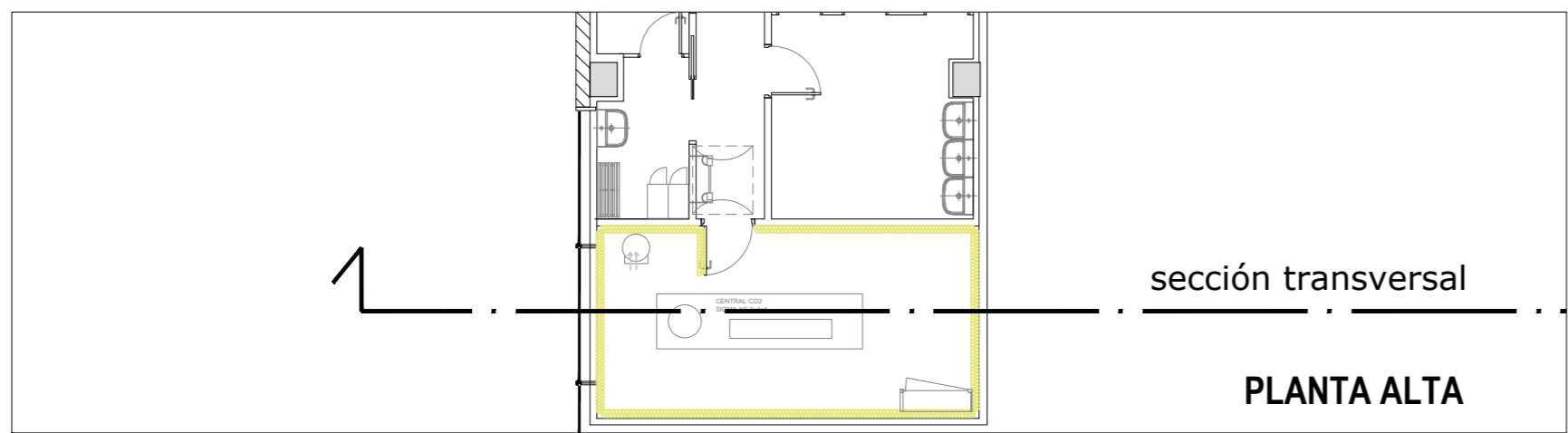
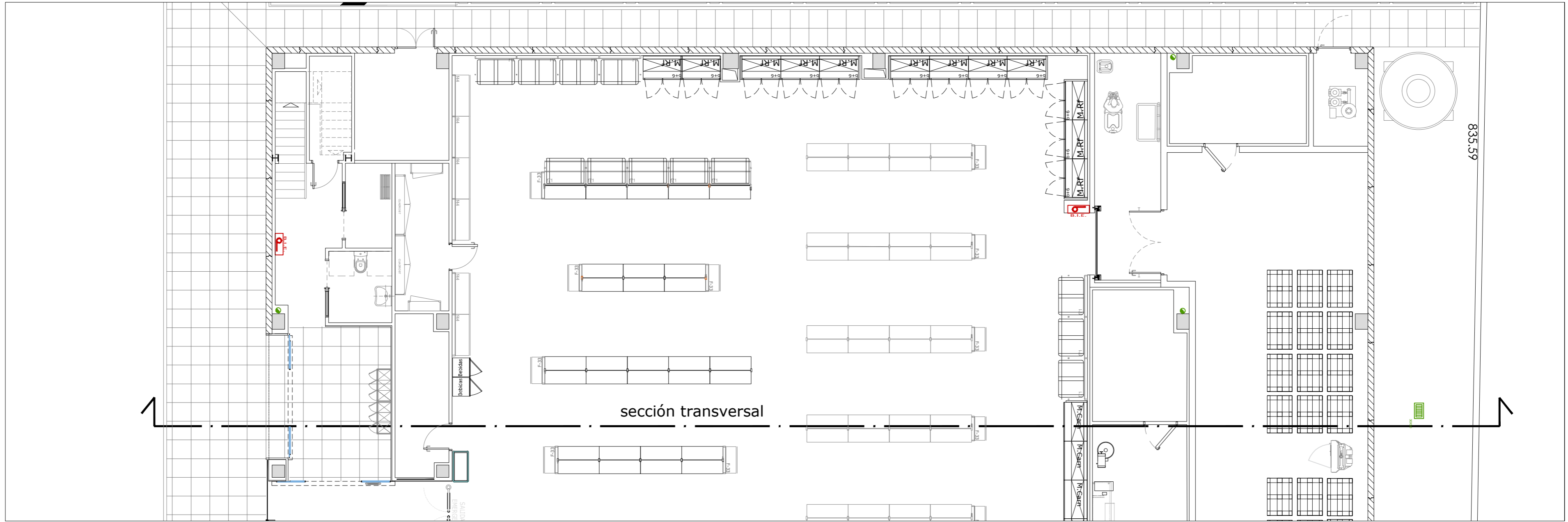
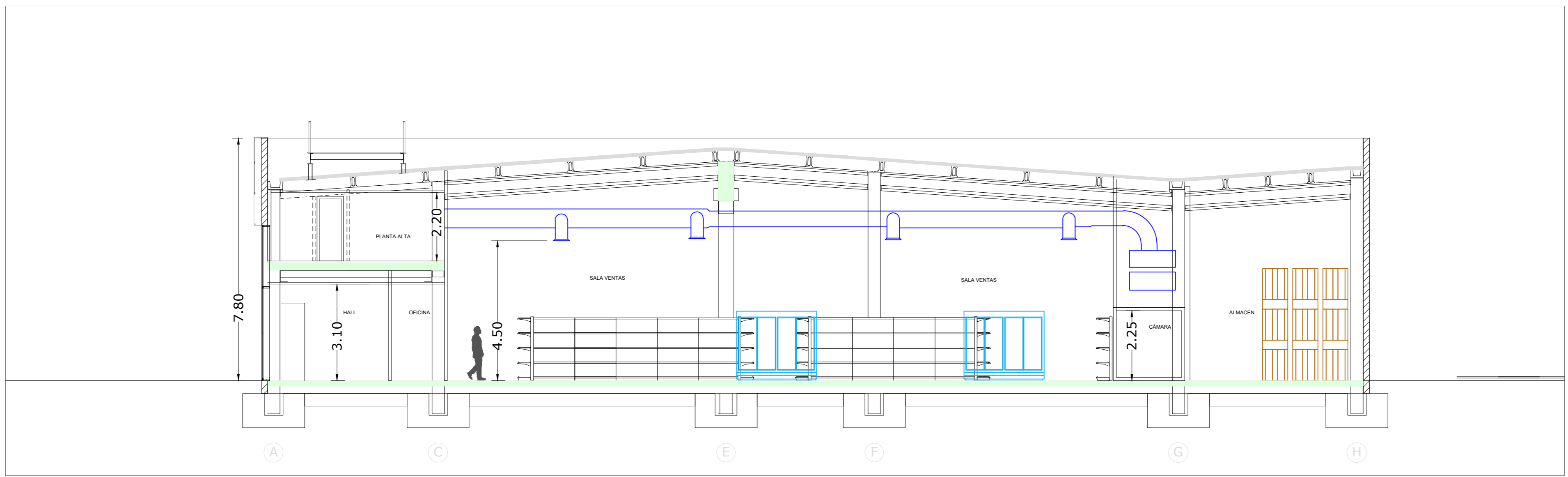

				FIRMA: INGENIERO INDUSTRIAL D. Fernando RÍOS CABRERO Colegiado Nº 19.150 COIM-Valladolid	
ESCALA	PLANO	EXPEDIENTE	FORMATO	PROYECTO BÁSICO Y EJECUCIÓN DE NAVE, ADECUACIÓN, INSTALACIONES Y ACTIVIDAD PARA SUPERMERCADO LUPA EN VILLAQUILAMBRE (LEÓN)	
1/100	AR 03	J008300	A2		
PROPIEDAD:		SEMARM AC GROUP, S.A.			
PETICIONARIO:		SEMARM AC GROUP, S.A.			
DELINEADO: BVC / FCB	FECHA: NOV. 2024	SITUACIÓN:		Carretera de SANTANDER N-621, VO-1 VILLAQUILAMBRE (LEÓN)	
COMPROBADO: ROM	FECHA: NOV. 2024				

Colegio Oficial de Ingenieros Industriales de Madrid, Visado, nº 20240442, Fecha Visado: 05/12/2024, Firmado Electrónicamente por el COIIM, Nº Colegiado: 19150, Colegiado: FERNANDO RÍOS CABRERO, Para comprobar su validez: <https://www.com.es/verificacion>, Cód/Ver: 81354956.

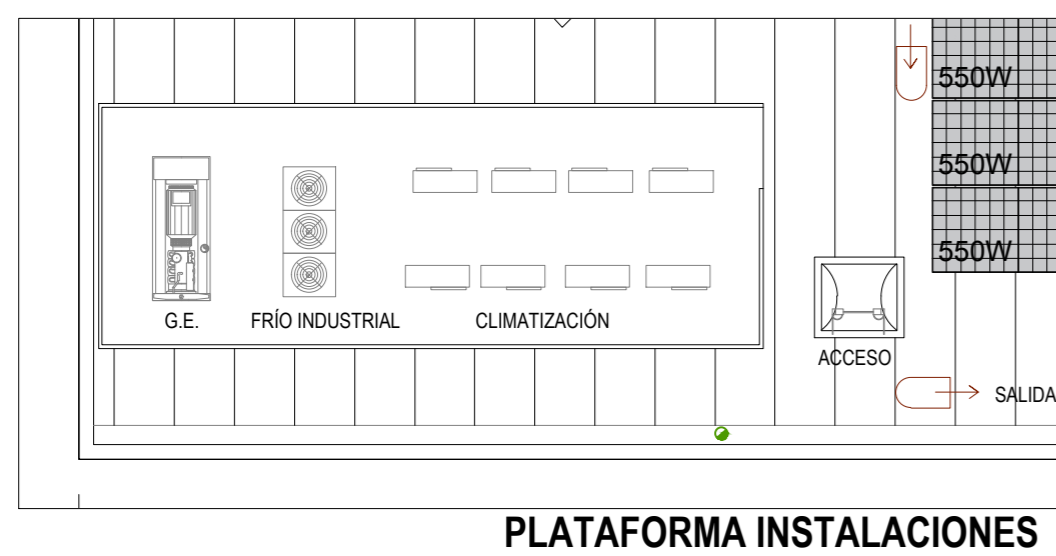
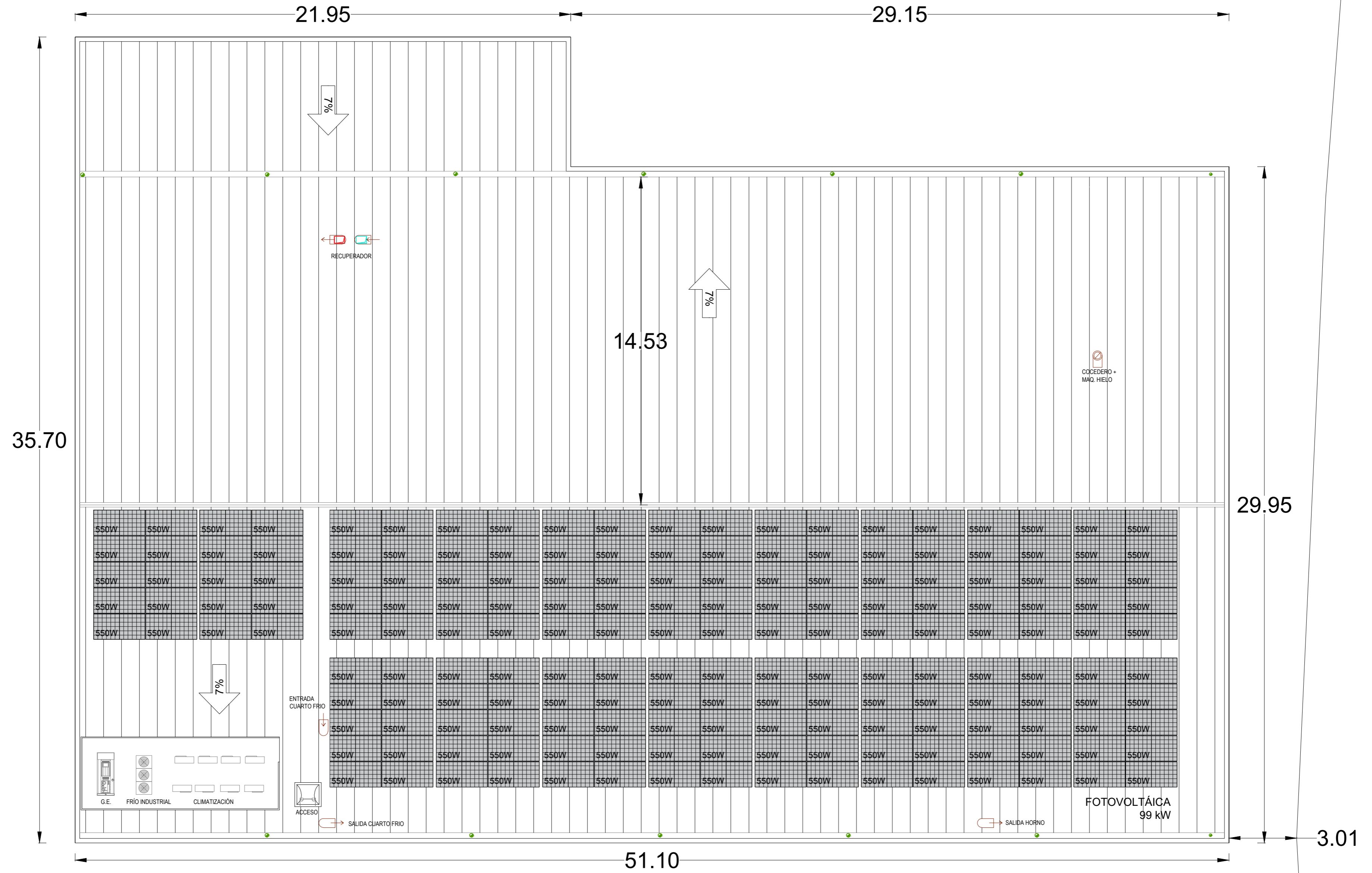

				FIRMA: INGENIERO INDUSTRIAL D. Fernando RÍOS CABRERO Colegiado Nº 19.150 COIIM-Valladolid	
ESCALA	PLANO	EXPEDIENTE	FORMATO	PROYECTO BÁSICO Y EJECUCIÓN DE NAVE, ADECUACIÓN, INSTALACIONES Y ACTIVIDAD PARA SUPERMERCADO LUPA EN VILLAQUILAMBRE (LEÓN)	
1/125	AR 05	J008300	A2		
PROPIEDAD:		SEMARM AC GROUP, S.A.			
PETICIONARIO:		SEMARM AC GROUP, S.A.			
DELINEADO: BVC	FECHA: NOV. 2024	SITUACIÓN: Carretera de SANTANDER N-621, VO-1 VILLAQUILAMBRE (LEÓN)			
COMPROBADO: ROM	FECHA: NOV. 2024				
CUBIERTA					

Colegio Oficial de Ingenieros Industriales de Madrid, Visado, nº 20240424, Fecha Visado: 05/12/2024, Firmado Electrónicamente por el COIIM, nº Colegiado: 19150, Colegiado: FERNANDO RÍOS CABRERO, Para comprobar su validez: <https://www.com.es/verificacion>, Cód. Ver: 81356956.

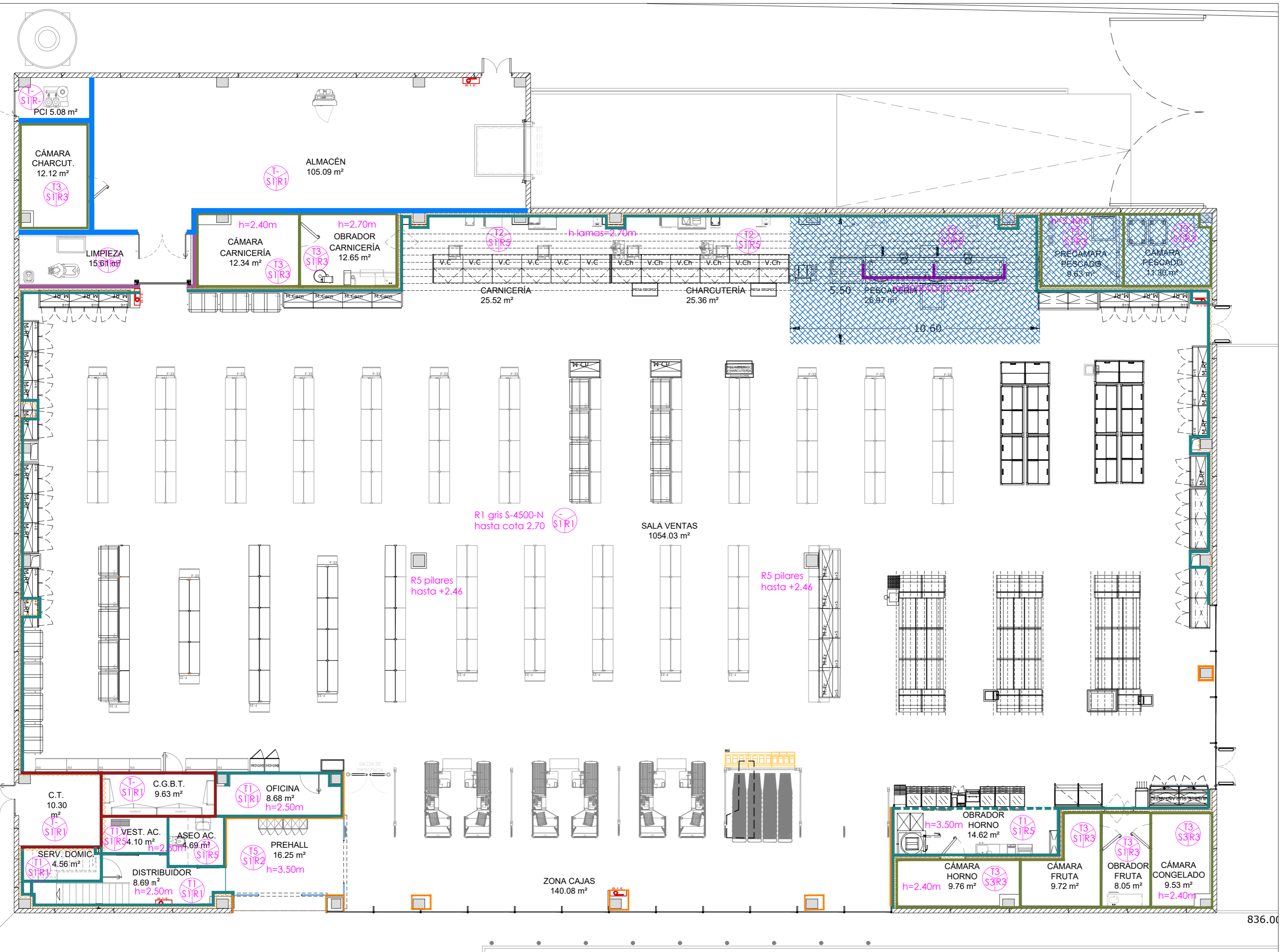

DIVISIONES

- TRASDOSADO HPL ENTRADA
- FABRICA DE LADRILLO MEDIO PIE
- TABIQUE / TRASDOSADO CARTÓN YESO
- TABIQUE / TRASDOSADO CARTÓN YESO EI-120
- BLOQUE DE HORMIGÓN 40x20x20
- PANEL CÁMARA
- AISLAMIENTO LANA DE ROCA
- AISLAMIENTO ACÚSTICO

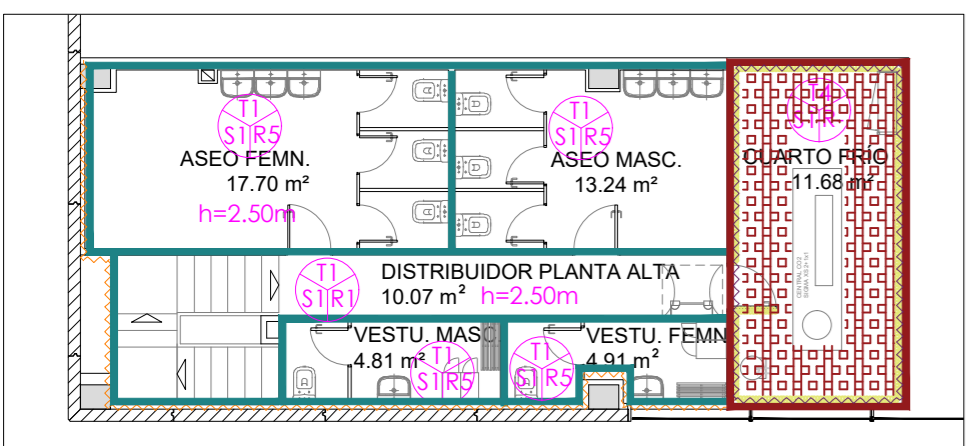

PLANTA ALTA

<p>TECHOS</p> <p>T1 FALSO TECHO REGISTRABLE 60x60</p> <p>T2 RASTREL MADERA</p> <p>T3 PANEL CÁMARA</p> <p>T5 FALSO TECHO CONTINUO EIP0</p> <p>T5 FALSO TECHO CONTINUO+ PINTURA</p>	<p>REVESTIMIENTOS</p> <p>R1 PINTURA PLÁSTICA COLOR</p> <p>R2 PANEL MELANINA NARANJA 1x1</p> <p>R3 PANEL CÁMARA</p> <p>R4 ENFOSCADO DE MORTERO+PINTURA BLANCA</p> <p>R5 ALICATADO</p>	<p>SOLIDOS</p> <p>S1 GRES PORCELÁNICO GRAN FORMATO</p> <p>S2 SOLERA DE HORMIGÓN PULIDO CORINDÓN</p> <p>S3 PANEL CÁMARA</p> <p>IMPERMEABILIZACIÓN</p>	<p>Leyenda ACABADOS</p> <p>TECHO</p> <p>SUELO</p> <p>REVESTIMIENTO</p>
--	---	---	---

<p>Una compañía de WSP</p>		FIRMA: INGENIERO INDUSTRIAL D. Fernando RÍOS CABRERO Colegiado Nº 19.150 COIIM-Valladolid		
ESCALA 1/125	PLANO AR 05	EXPEDIENTE J008300	FORMATO A2	PROYECTO BÁSICO Y EJECUCIÓN DE NAVE, ADECUACIÓN, INSTALACIONES Y ACTIVIDAD PARA SUPERMERCADO LUPA EN VILLAQUILAMBRE (LEÓN)
TERMINACIONES				
PROPIEDAD: SEMARK AC GROUP, S.A.		PETICIONARIO: SEMARK AC GROUP, S.A.		SITUACIÓN: Carretera de SANTANDER N-621, VO-1 VILLAQUILAMBRE (LEÓN)
DELINEADO: BVC COMPROBADO: ROM		FECHA: NOV. 2024 FECHA: NOV. 2024		

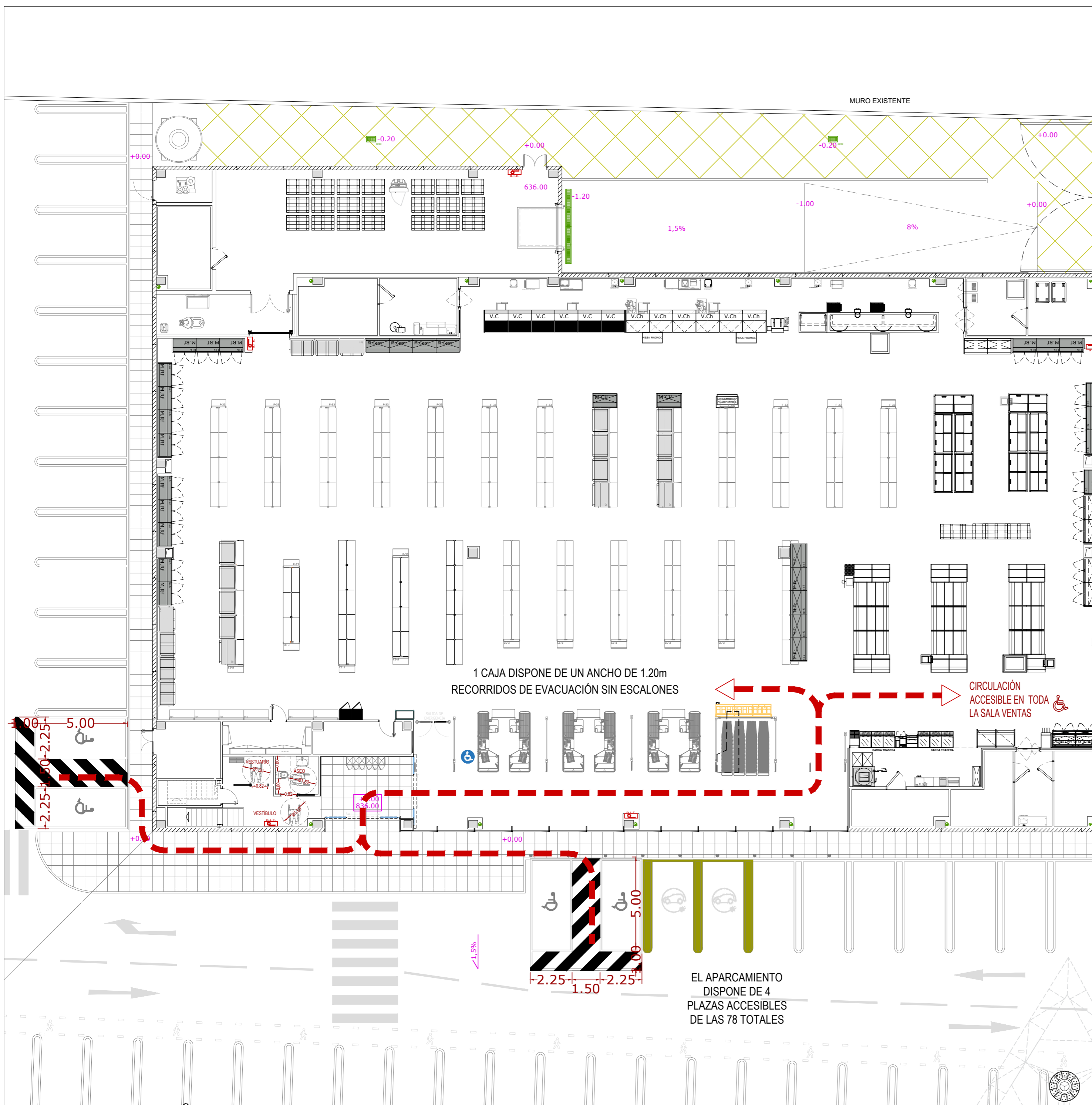

ÁREA INODORO ADAPTADO

SECCIÓN INODORO

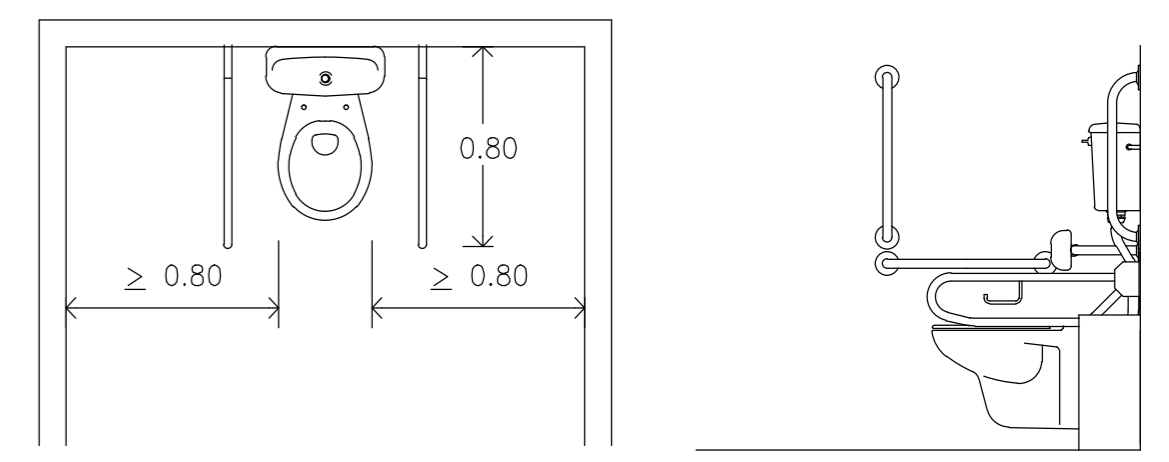

ALZADO DE LAVABO TIPO

ACCESO A LAVABO

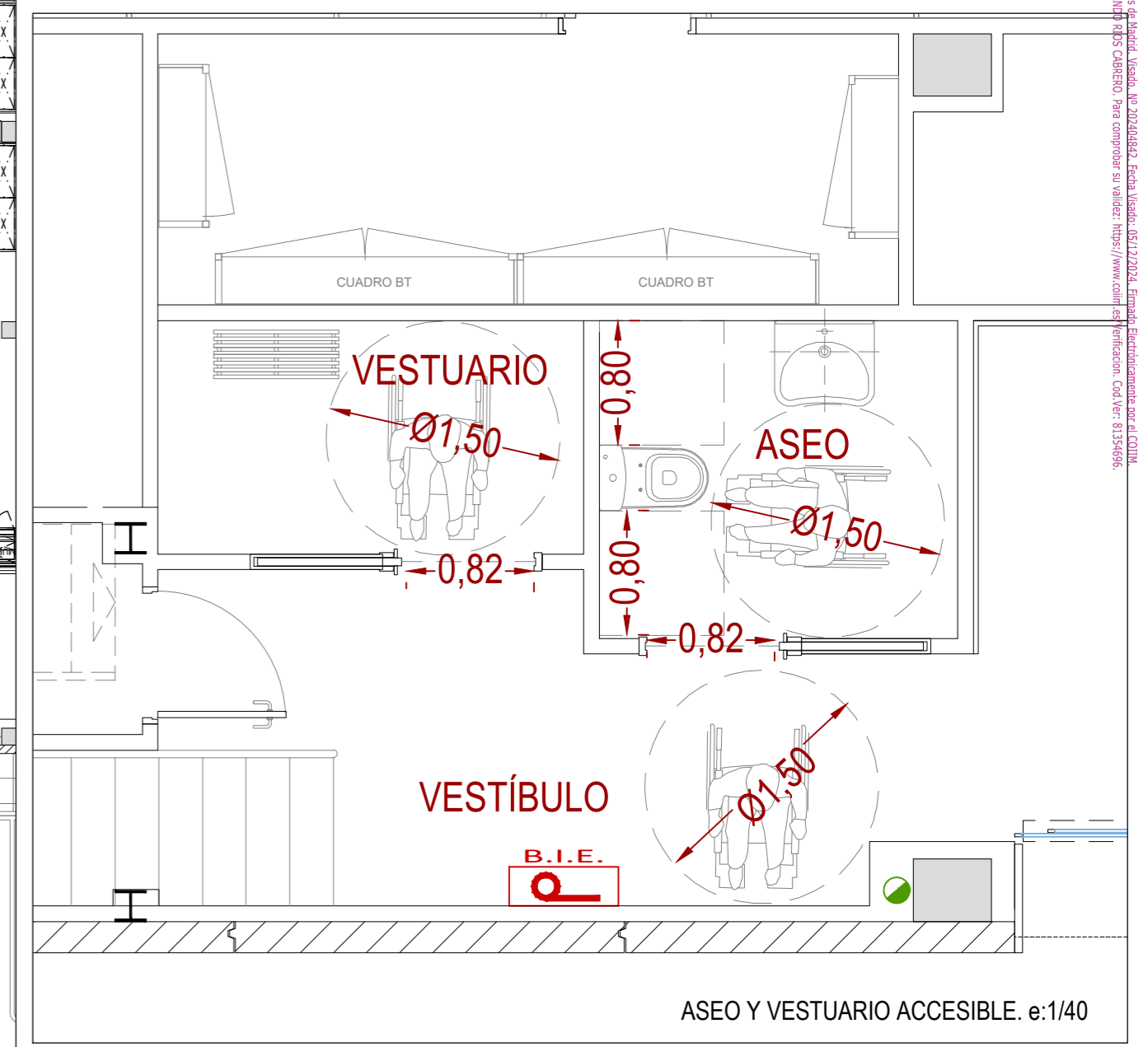
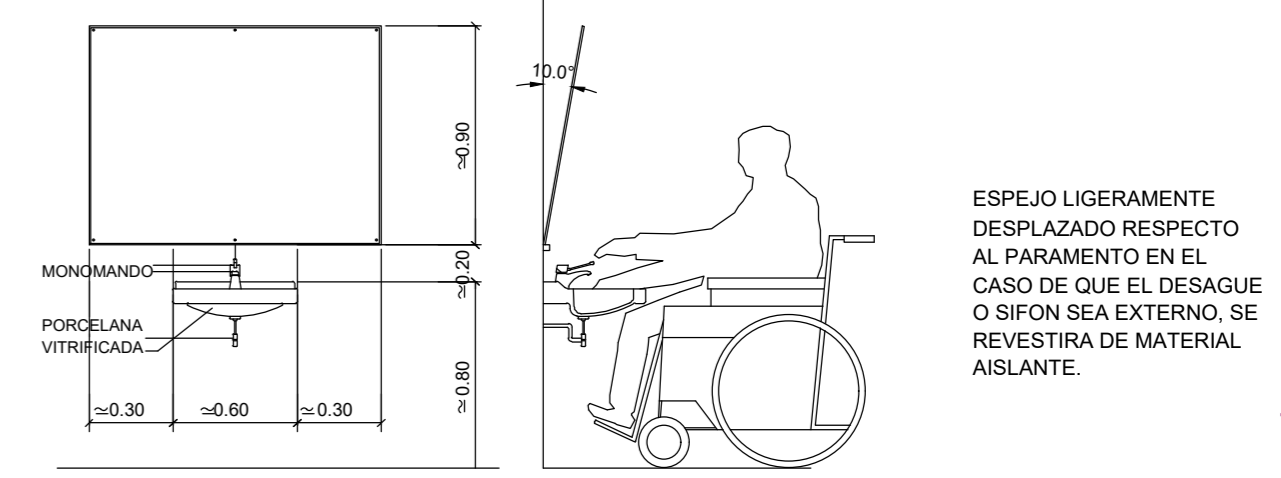

FIRMA:

INGENIERO INDUSTRIAL
D. Fernando RÍOS CABRERO
Colegiado Nº 19.150 COIIM-Valladolid

ESCALA	PLANO	EXPEDIENTE	FORMATO
1/150	AR 06	J008300	A2
PROPIEDAD:		SEMARK AC GROUP, S.A.	
PETICIONARIO:		SEMARK AC GROUP, S.A.	
DELINEADO: BVC	FECHA: NOV. 2024	SITUACIÓN:	
COMPROBADO: ROM	FECHA: NOV. 2024	Carretera de SANTANDER N-621, VO-1 VILLAQUILAMBRE (LEÓN)	

PROYECTO BÁSICO Y EJECUCIÓN DE NAVE, ADECUACIÓN, INSTALACIONES Y ACTIVIDAD PARA SUPERMERCADO LUPA EN VILLAQUILAMBRE (LEÓN)

ACCESIBILIDAD

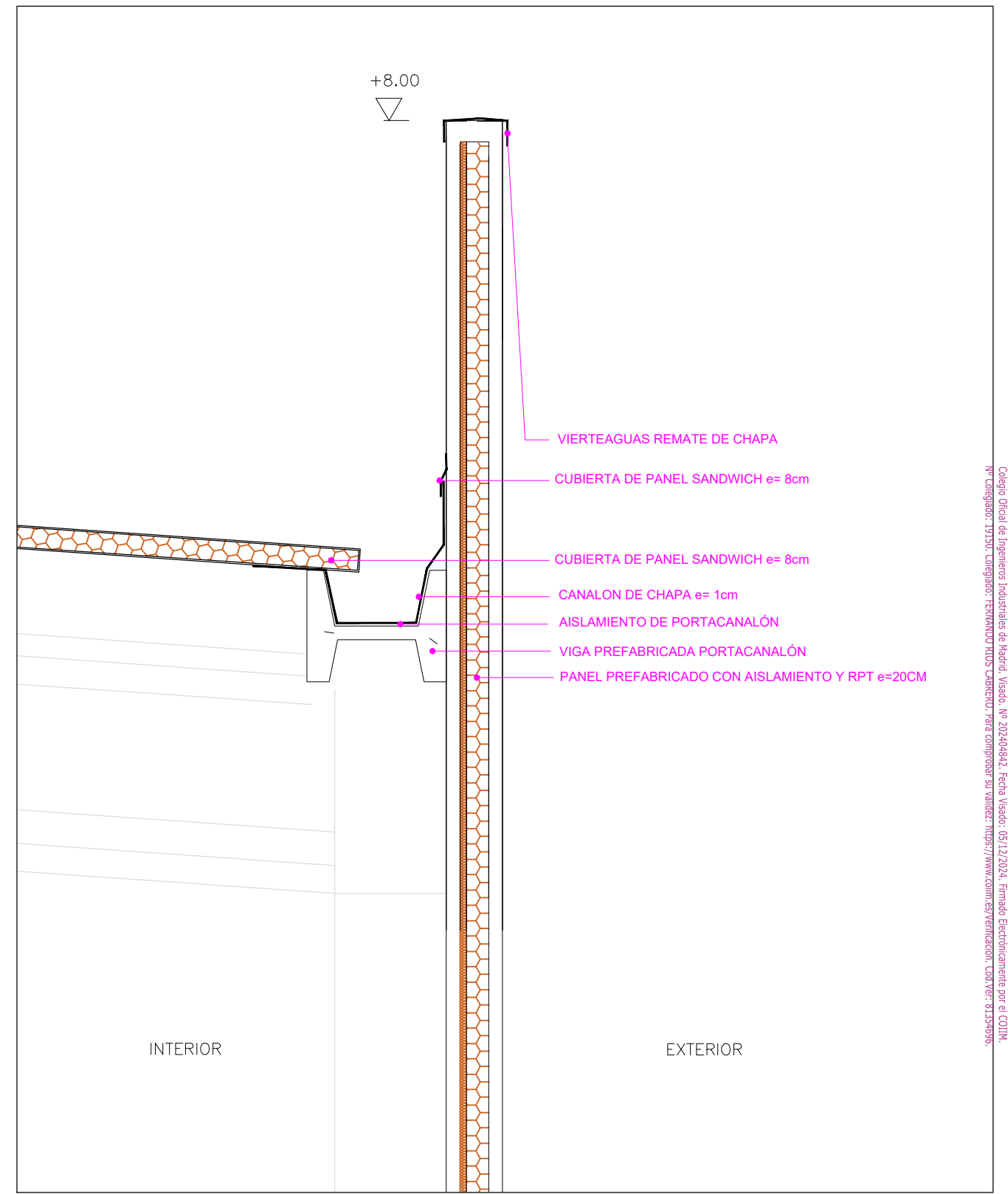
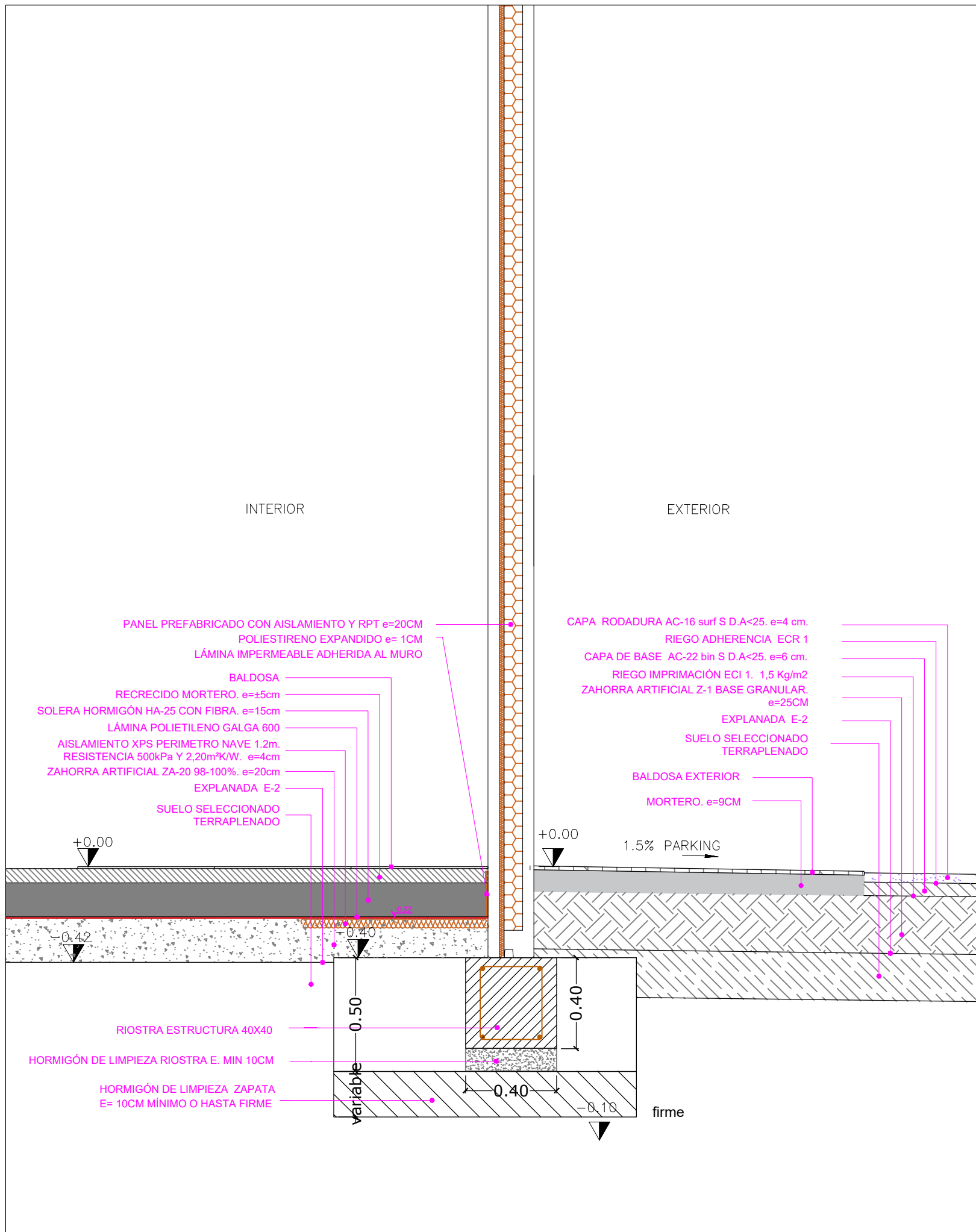

<p>Una compañía de WSP</p>				FIRMA: INGENIERO INDUSTRIAL D. Fernando RÍOS CABRERO Colegiado N° 19.150 COIIM-Valladolid	
ESCALA	PLANO	EXPEDIENTE	FORMATO	PROYECTO BÁSICO Y EJECUCIÓN DE NAVE, ADECUACIÓN, INSTALACIONES Y ACTIVIDAD PARA SUPERMERCADO LUPA EN VILLAQUILAMBRE (LEÓN)	
1/20	AR 07.1	J008300	A3		
PROPIEDAD:		SEMARM AC GROUP, S.A.			
PETICIONARIO:		SEMARM AC GROUP, S.A.			
DELINEADO: BVC	FECHA: NOV. 2024	SITUACIÓN: Carretera de SANTANDER N-621, VO-1 VILLAQUILAMBRE (LEÓN)			
COMPROBADO: ROM	FECHA: NOV. 2024				

Colegio Oficial de Ingenieros Industriales de Madrid. Visado. Nº 202404942. Fecha Visado: 05/12/2024. Firmado Electrónicamente por el COIIM.
 Nº Colegiado: 19150. Colegiado: FERNANDO RÍOS CABRERO. Para comprobar su validez: https://www.coiim.es/verificacion. COIIM: 91358959.

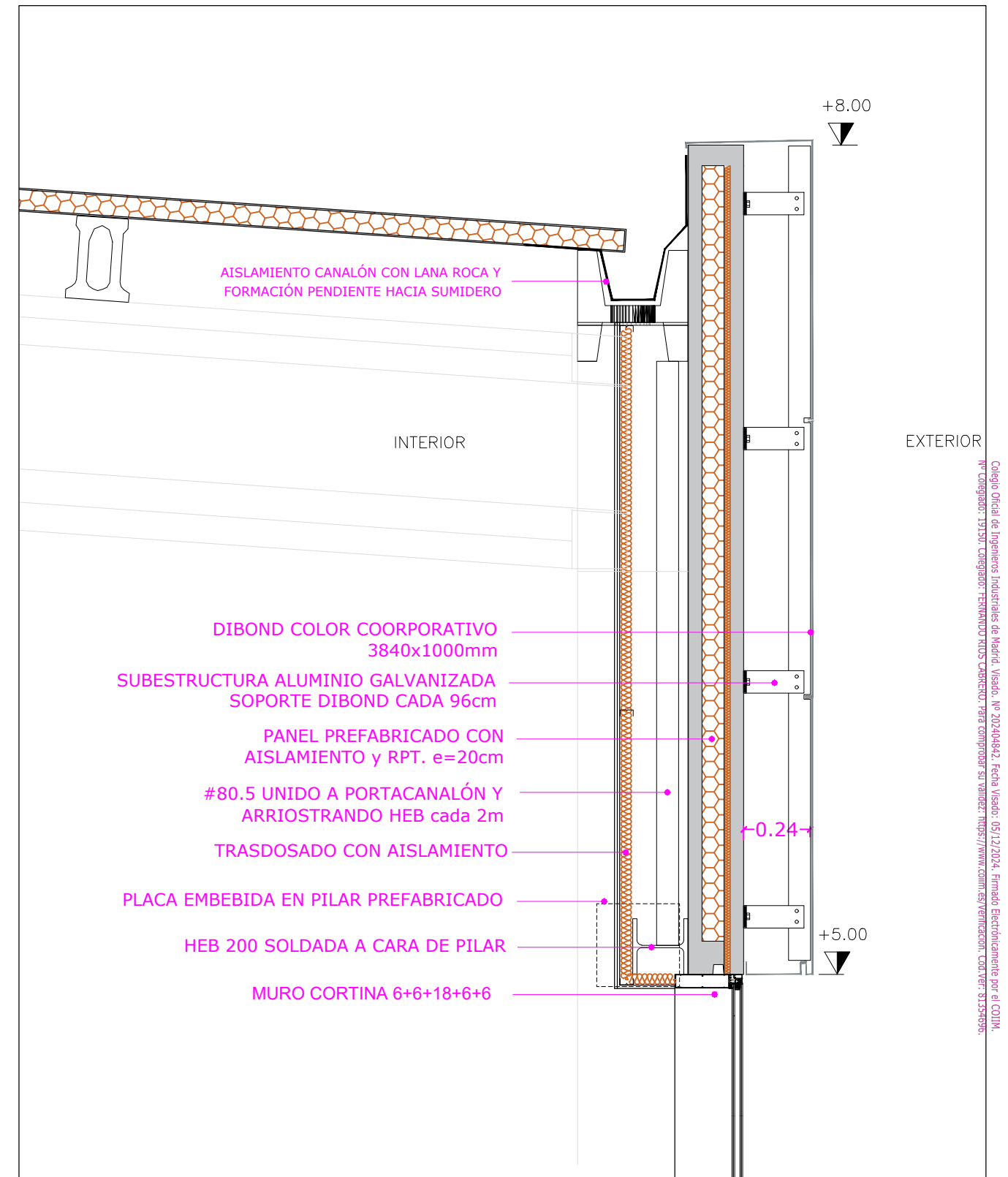
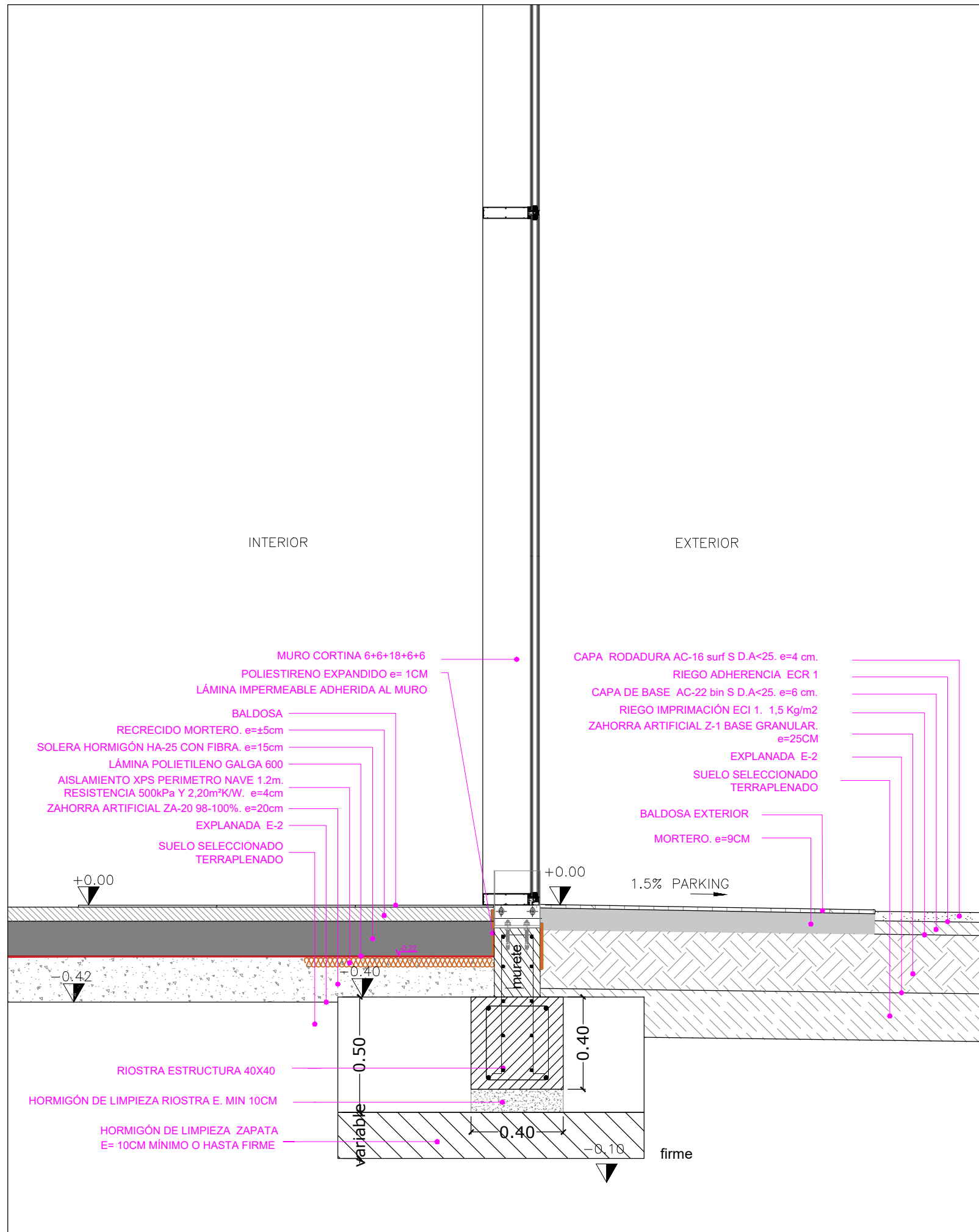

				FIRMA: INGENIERO INDUSTRIAL D. Fernando RÍOS CABRERO Colegiado N° 19.150 COIIM-Valladolid	
ESCALA	PLANO	EXPEDIENTE	FORMATO	PROYECTO BÁSICO Y EJECUCIÓN DE NAVE, ADECUACIÓN, INSTALACIONES Y ACTIVIDAD PARA SUPERMERCADO LUPA EN VILLAQUILAMBRE (LEÓN)	
1/20	AR 07.2	J008300	A3		
PROPIEDAD:		SEMARM AC GROUP, S.A.			
PETICIONARIO:		SEMARM AC GROUP, S.A.			
DELINEADO: BVC	FECHA: NOV. 2024	SITUACIÓN: Carretera de SANTANDER N-621, VO-1 VILLAQUILAMBRE (LEÓN)			
COMPROBADO: ROM	FECHA: NOV. 2024				

Colegio Oficial de Ingenieros Industriales de Madrid, Visado: Nº 2024/04942, Fecha Visado: 05/12/2024, Firmado Electrónicamente por el COIIM.
 Nº Colegiado: 19150, Colegiado: FERNANDO RÍOS CABRERO, Para comprobar su validez: https://www.coiim.es/verificacion, COIIM: 91358195.

TECHO SALA MAQUINAS

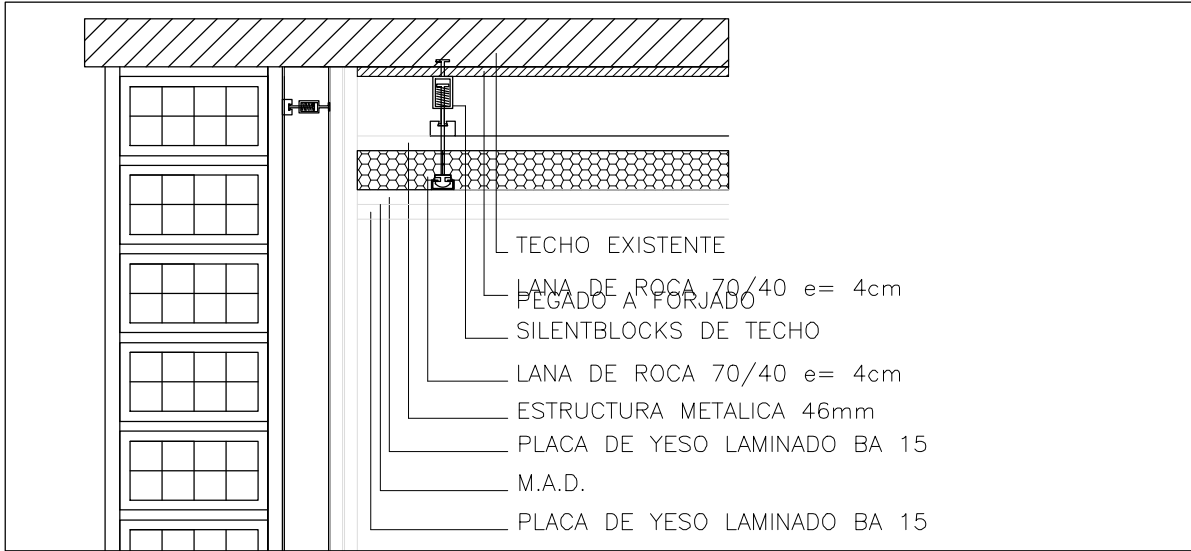

PAREDES SALA MAQUINAS

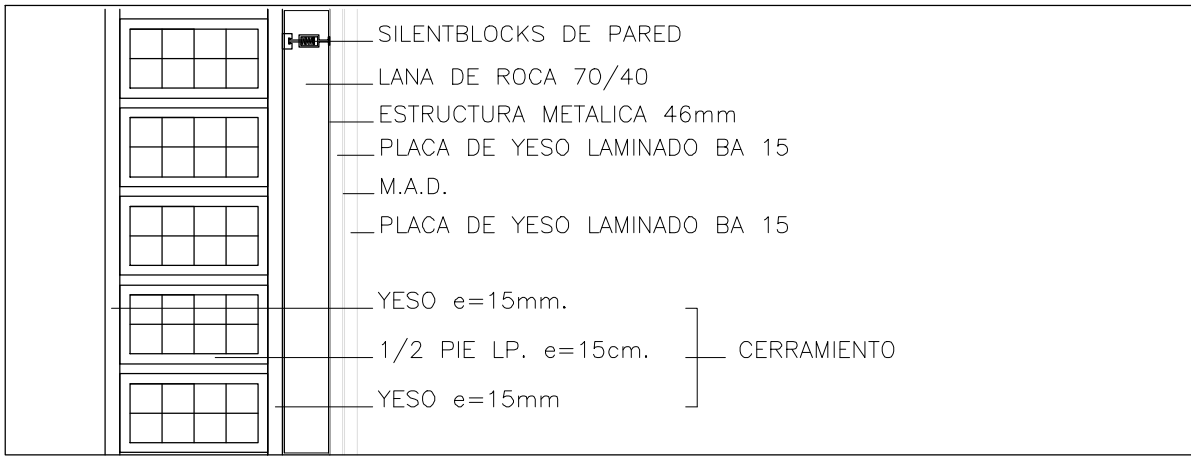

SUELO SALA MÁQUINAS Y SALA DE VENTAS

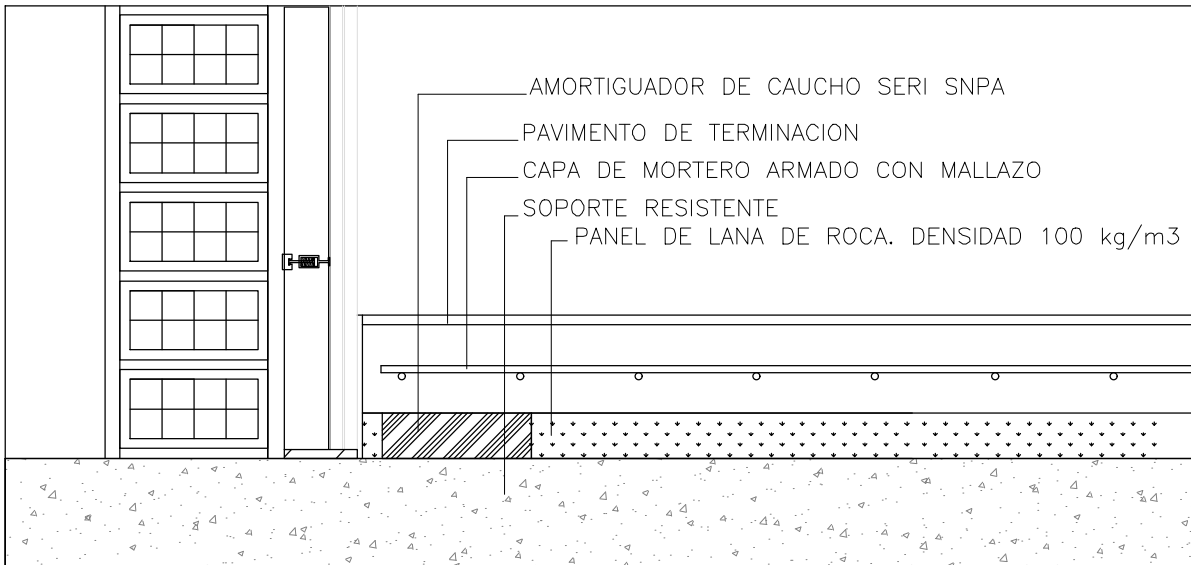

FIRMA:

INGENIERO INDUSTRIAL
 D. Fernando RÍOS CABRERO
 Colegiado Nº 19.150 COIIM-Valladolid

ESCALA	PLANO	EXPEDIENTE	FORMATO
1/10	AR 07.3	J008300	A4
PROPIEDAD:		SEMARK AC GROUP, S.A.	
PETICIONARIO:		SEMARK AC GROUP, S.A.	
DELINEADO: BVC	FECHA: NOV. 2024	SITUACIÓN:	
COMPROBADO: ROM	FECHA: NOV. 2024		

PROYECTO BÁSICO Y EJECUCIÓN DE NAVE, ADECUACIÓN, INSTALACIONES Y ACTIVIDAD PARA SUPERMERCADO LUPA EN VILLAQUILAMBRE (LEÓN)

DETALLE AISLAMIENTO SALA MAQUINAS

Carretera de SANTANDER N-621, VO-1 VILLAQUILAMBRE (LEÓN)

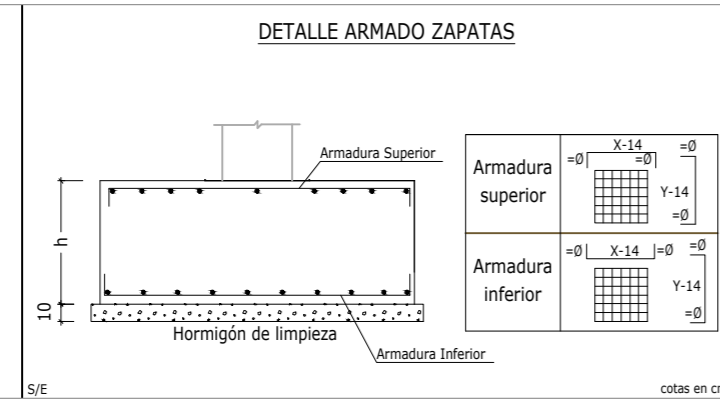
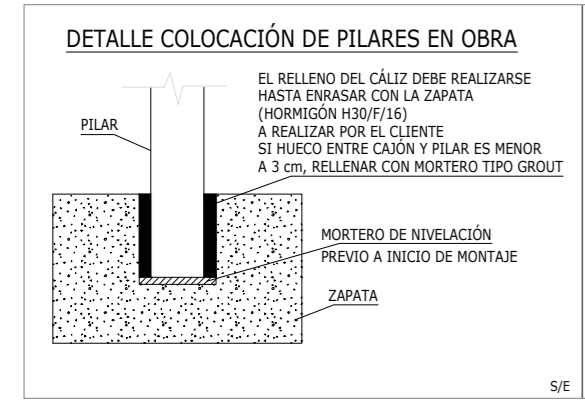
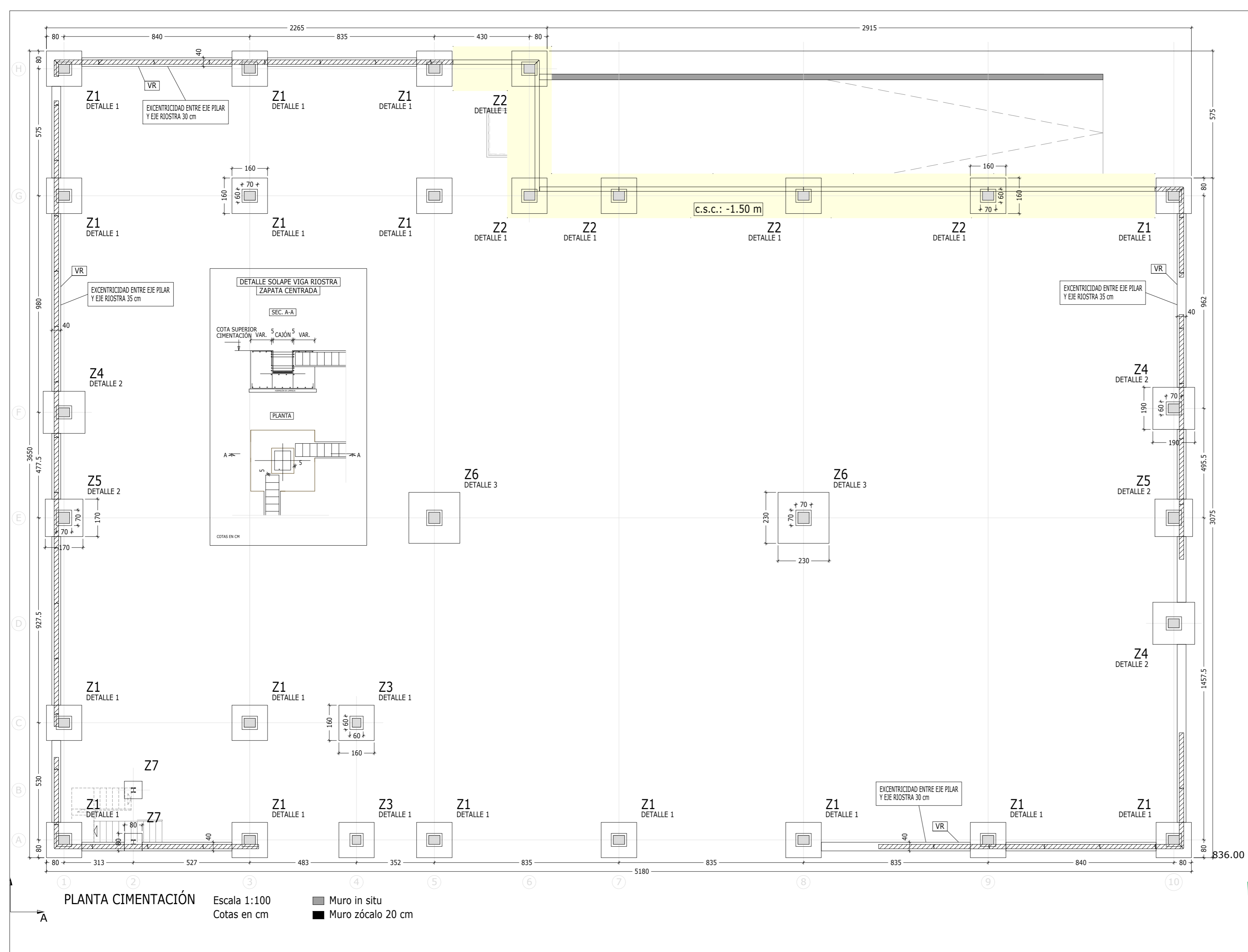

TIPO	Uds.	X	Y	z	h	Medidas cajon a x b	Arm. Inferior	Arm.Superior	1	2	3	4	COTA SUPERIOR
Z1	16	160	160	70	40	70x60	Parrilla Ø16/20	Parrilla Ø16/25	3+3 Ø12	-	16 Ø12	4+4 Ø10	-0.42 m
Z2	5	160	160	70	40	70x60	Parrilla Ø16/20	Parrilla Ø16/25	3+3 Ø12	-	16 Ø12	4+4 Ø10	-1.50 m
Z3	2	160	160	70	40	60x60	Parrilla Ø16/20	Parrilla Ø16/25	3+3 Ø12	-	16 Ø12	4+4 Ø10	-0.42 m
Z4	3	190	190	70	40	70x60	Parrilla Ø16/20	Parrilla Ø16/25	3+3 Ø16	-	12 Ø16	4+4 Ø10	-0.42 m
Z5	2	170	170	70	40	70x70	Parrilla Ø16/20	Parrilla Ø16/25	3+3 Ø16	-	12 Ø16	4+4 Ø10	-0.42 m
Z6	2	230	230	70	40	70x70	Parrilla Ø16/20	Parrilla Ø16/25	3+3 Ø20	-	16 Ø16	4+4 Ø10	-0.42 m
Z7	2	80	80	-	40	-	Parrilla Ø12/17	Parrilla Ø12/25	-	-	-	-	-0.42 m

IA Ingenieros
Una compañía de WSP

ESCALA: PLANO EXPEDIENTE FORMATO
1/125 **ES 01.1** J008300 A2

PROPIEDAD: SEMARK AC GROUP, S.A.
PETICIONARIO: SEMARK AC GROUP, S.A.

DELINEADO: BVC FECHA: NOV. 2024 SITUACIÓN:
COMPROBADO: ROM FECHA: NOV. 2024

FIRMA: INGENIERO INDUSTRIAL
D. Fernando RÍOS CABRERO
Colegiado Nº 19.150 COIIM-Valladolid

PROYECTO BÁSICO Y EJECUCIÓN DE NAVE, ADECUACIÓN, INSTALACIONES Y ACTIVIDAD PARA SUPERMERCADO LUPA EN VILLAQUILAMBRE (LEÓN)

CIMENTACIÓN EDIFICIO

Carretera de SANTANDER N-621, VO-1 VILLAQUILAMBRE (LEÓN)

VR VIGA RIOSTRA ZAPATAS Y RIOSTRA APOYO PANEL VERTICAL

TOTAL KG. ACERO/ML: 9.30
M3. DE HORMIGÓN/ML: 0.16

CHAPA PARA ZAPATA Z7

Alzado Vista lateral

Sección A - A Anclaje de los pernos Ø 8, B 400 S, Ys = 1.15 (corrugado)

DETALLE ARMADO ZAPATAS PERFILES METALICOS (Zapatas Z7)

Armadura Superior Armadura inferior

DETALLE 1. ARMADO ZAPATAS (Zapatas Z1, Z2 y Z3)

Armadura Superior Armadura inferior

Colegio Oficial de Ingenieros Industriales de Madrid, Visado, nº 20240424, Fecha Visado: 05/12/2024, Firmado Electrónicamente por el COIIM.
 Nº Colegiado: 19150, Colegiado: FERNANDO RÍOS CABRERO, para comprobar su validez: https://www.com.es/verificacion/COIIM/19150/5956.

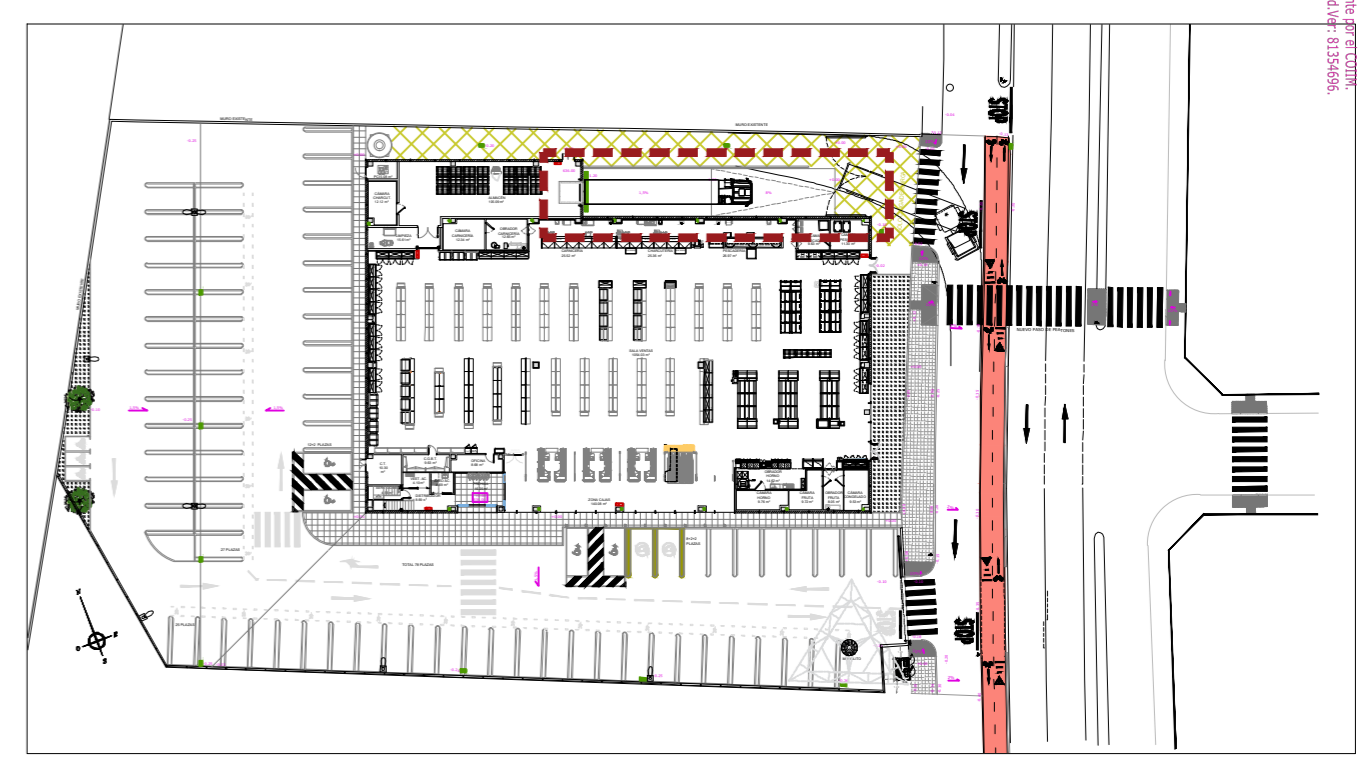
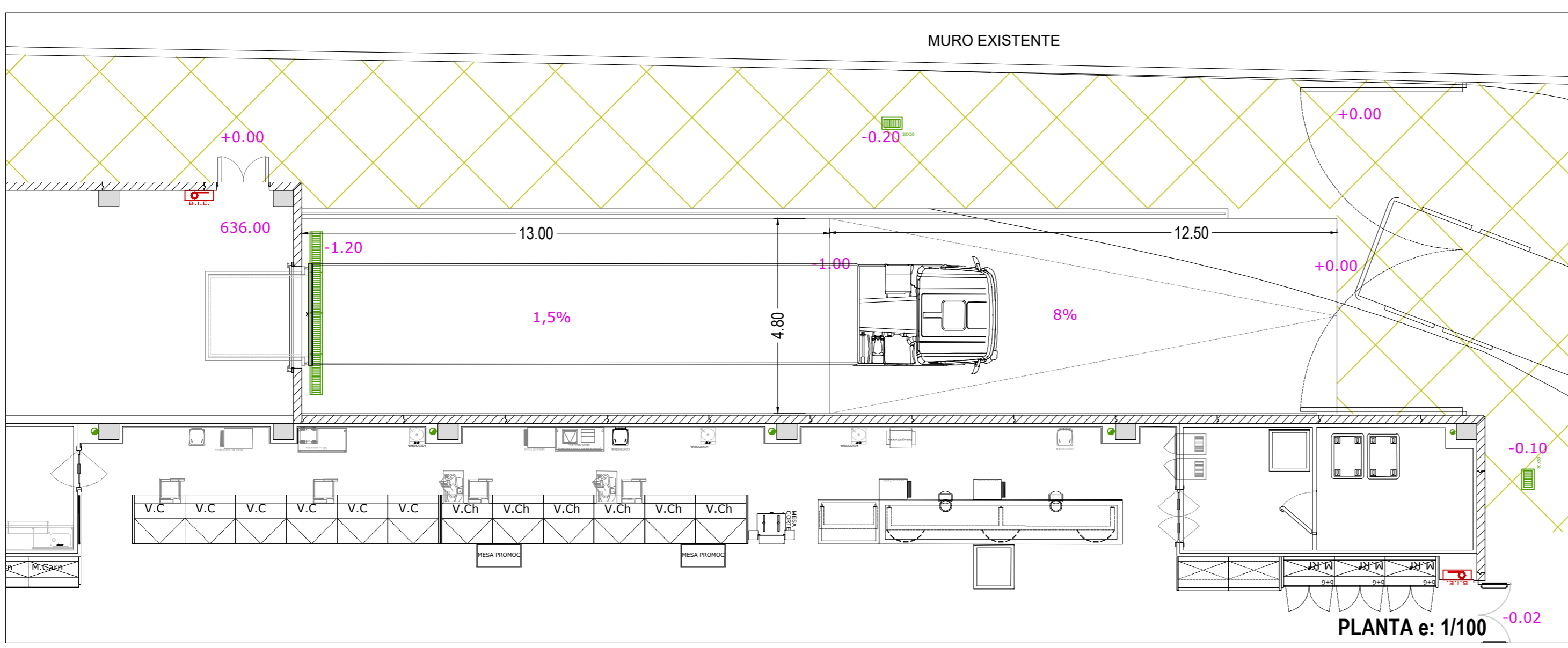
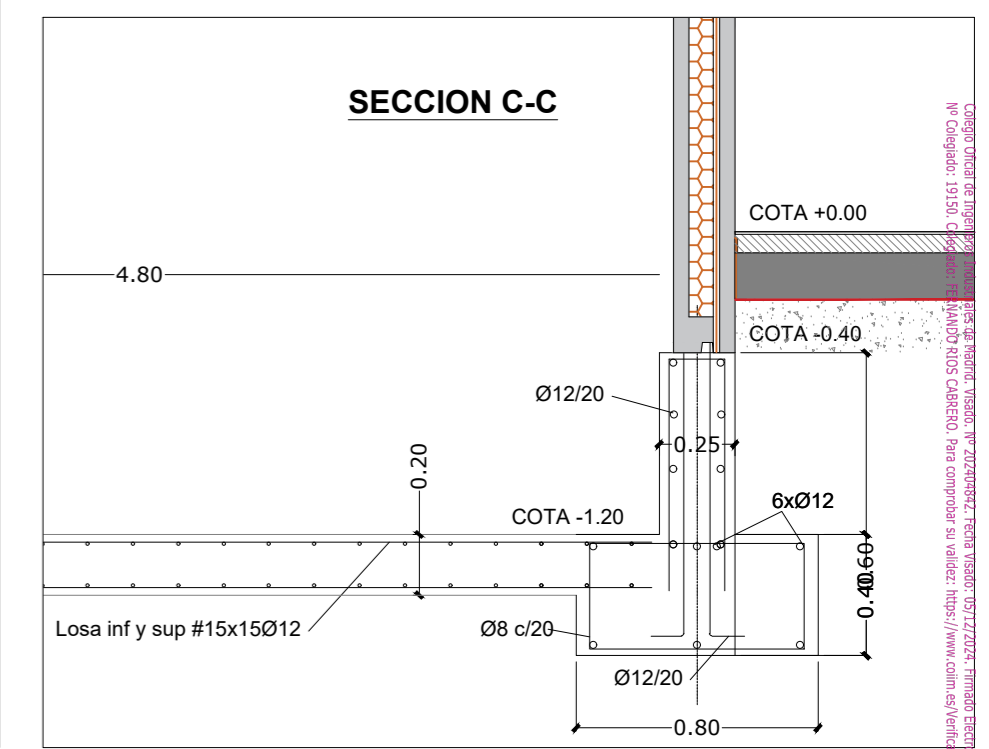
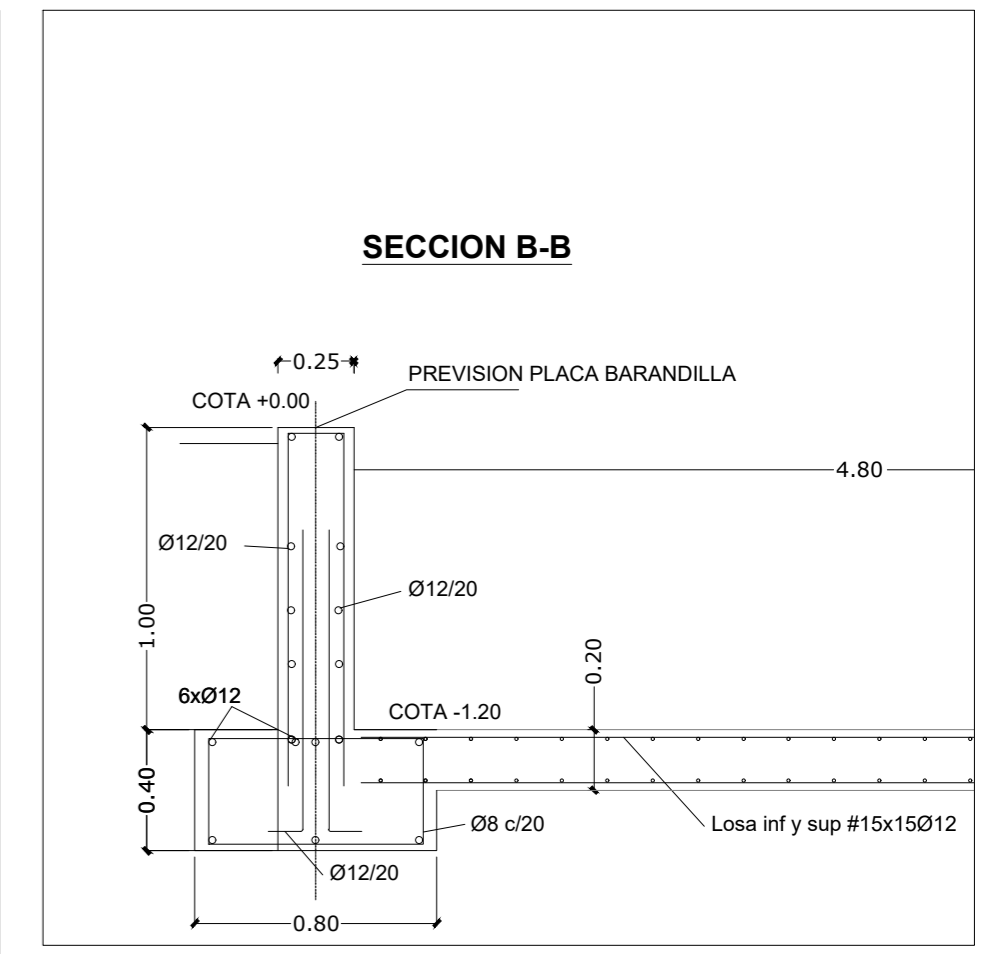
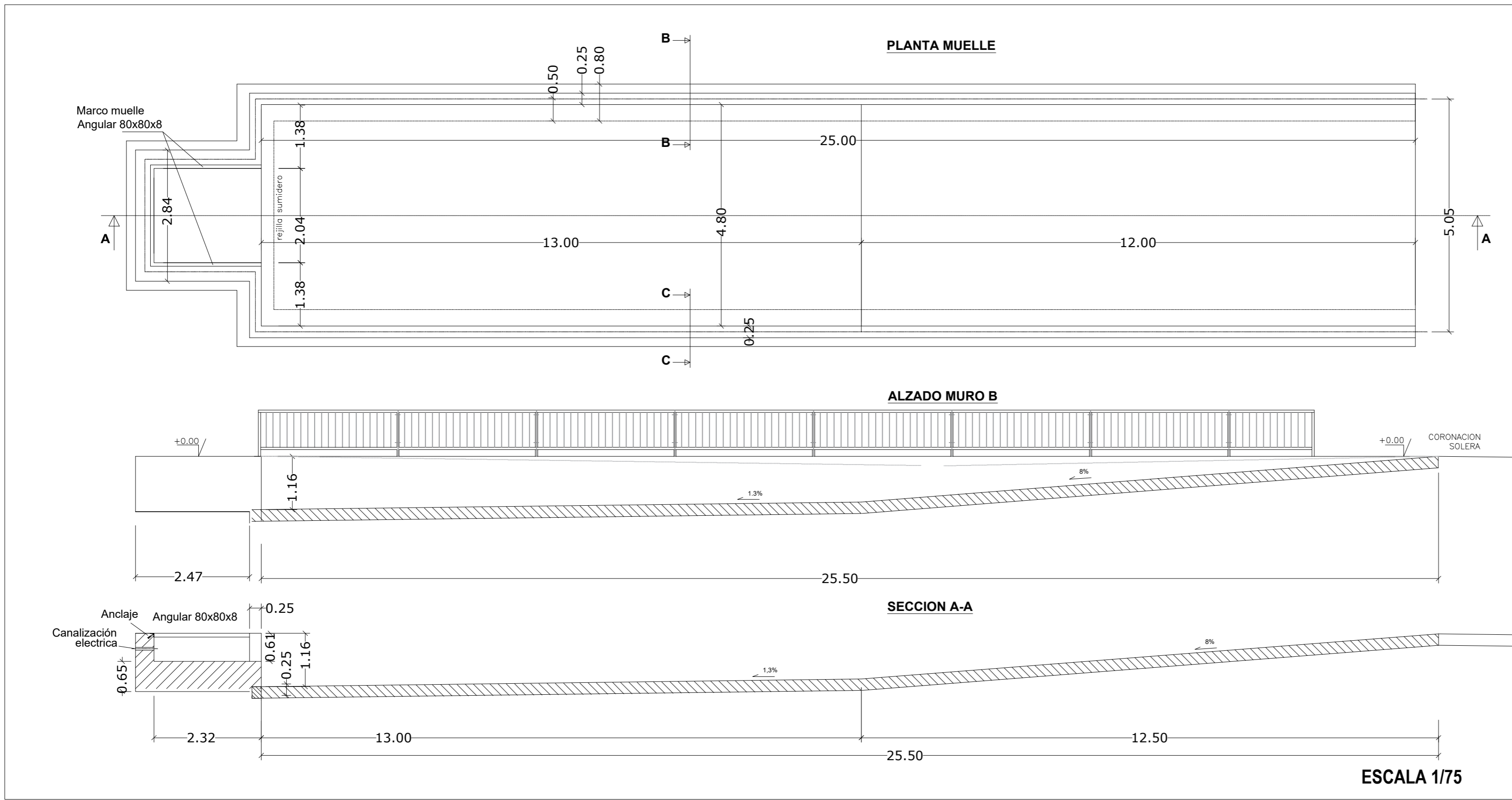

				FIRMA: INGENIERO INDUSTRIAL D. Fernando RÍOS CABRERO Colegiado Nº 19.150 COIM-Valladolid	
ESCALA	PLANO	EXPEDIENTE	FORMATO	PROYECTO BÁSICO Y EJECUCIÓN DE NAVE, ADECUACIÓN, INSTALACIONES Y ACTIVIDAD PARA SUPERMERCADO LUPA EN VILLAQUILAMBRE (LEÓN)	
VARIAS	ES 01.2	J008300	A2		
PROPIEDAD:		SEMARK AC GROUP, S.A.			
PETICIONARIO:		SEMARK AC GROUP, S.A.			
DELINEADO: BVC	FECHA: NOV. 2024	SITUACIÓN:		Carretera de SANTANDER N-621, VO-1 VILLAQUILAMBRE (LEÓN)	
COMPROBADO: ROM	FECHA: NOV. 2024				
CIMENTACION MUELLE					