

 **INSTALACIONES Y ESPACIOS DEPORTIVOS –  
MUNICIPIO DE VILLAQUILAMBRE**

**LOCALIDAD: VILLAMOROS DE LAS REGUERAS**



**PISTA POLIDEPORTIVA PP2**

- **UBICACIÓN TERRITORIAL:** SITUADA EN LA CALLE EL RÍO.

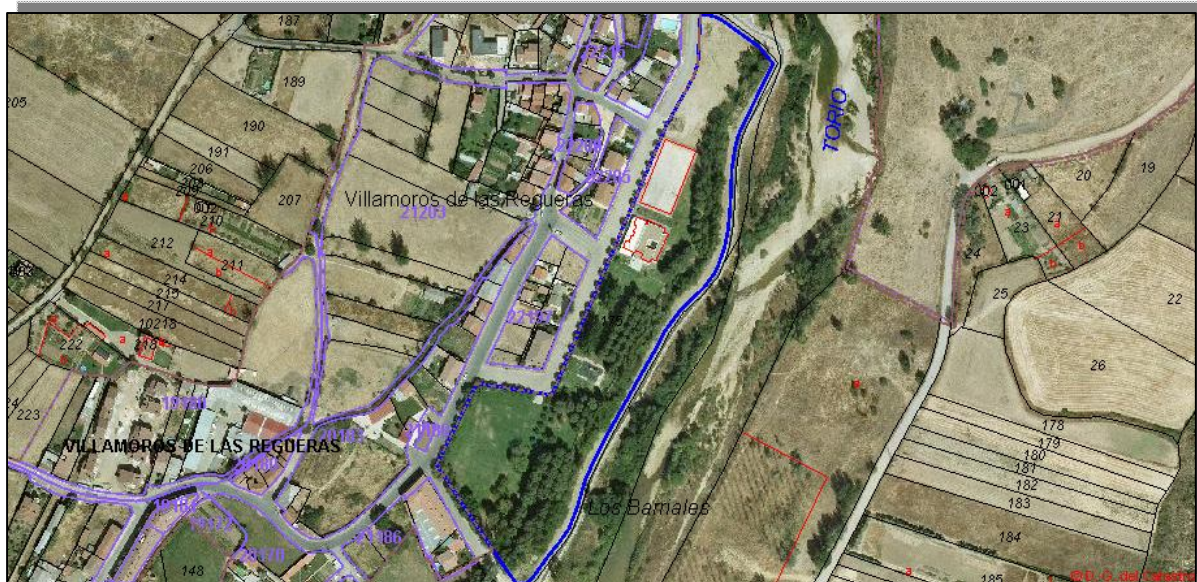

- **TITULARIDAD Y CARÁCTER DE LA INSTALACIÓN:**
  - **NOMBRE:** JUNTA VECINAL DE VILLAMOROS DE LAS REGUERAS
  - **NIF/CIF:** P2400946F
  - **DOMICILIO FISCAL:** LG VILLAMOROS REGUERAS VILLAQUILAMBRE 24193 - LEÓN
  - **CARÁCTER DE LA INSTALACIÓN:** DEPORTIVO

- **DIMENSIONES:** 44 M x 22 M

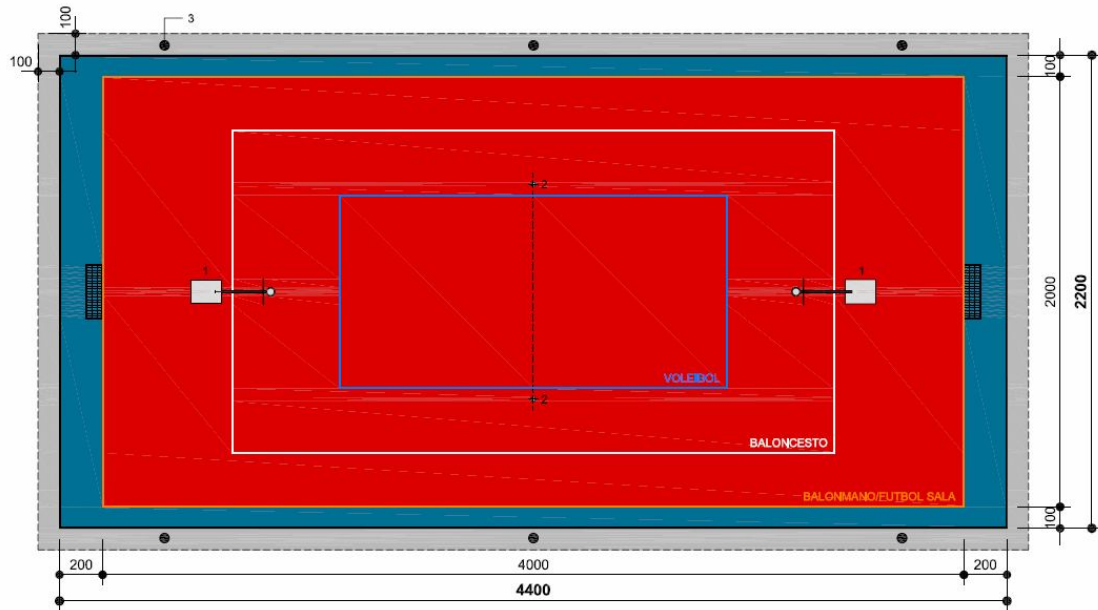

- **AFORO:** 100.
- **ACCESIBILIDAD PARA PERSONAS DISMINUIDAS:**  
 ACCESIBLE       NO ACCESIBLE
- **MODALIDADES DEPORTIVAS QUE PUEDEN DESARROLLARSE:** FÚTBOL SALA Y BALONCESTO.
- **OTROS SERVICIOS:** GRADAS (150/200 ESPECTADORES/AS), ILUMINACIÓN ARTIFICIAL Y CAFETERÍA CONTIGUA EN LA CASA DE CULTURA.
- **ESTADO DE CONSERVACIÓN**  
 BUENO       REGULAR       MALO



**SALA DE PUESTA A PUNTO (SP1) Y SALA POLIVALENTE EN CASA DE CULTURA**

- **UBICACIÓN TERRITORIAL:** SITUADA EN LA CALLE EL RÍO.

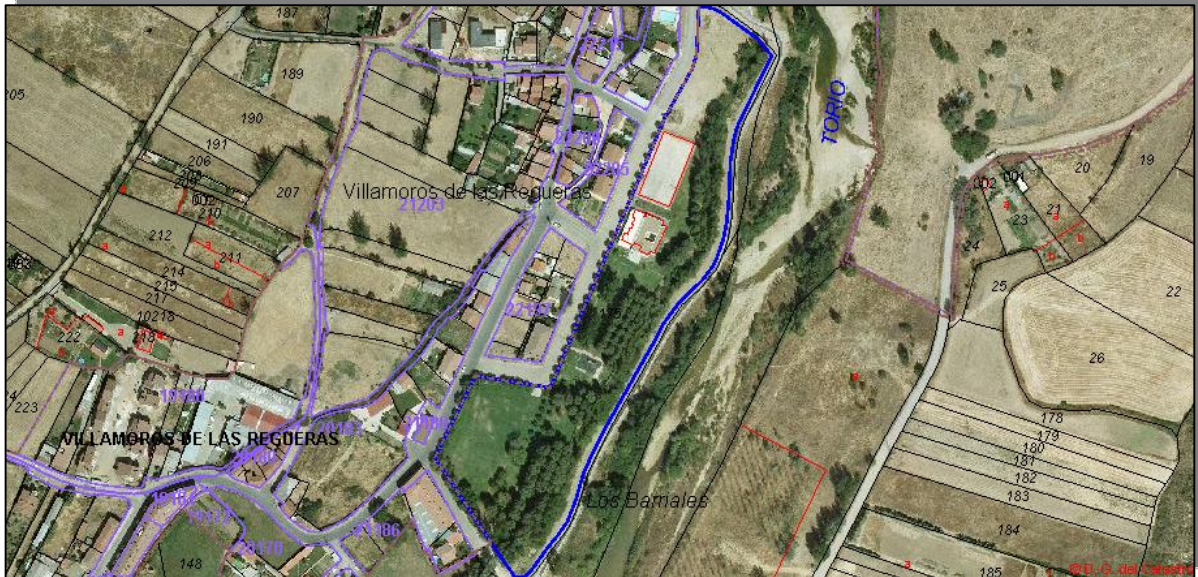

- **TELÉFONO DE CONTACTO:** -
- **TITULARIDAD Y CARÁCTER DE LA INSTALACIÓN:**
  - **NOMBRE:** JUNTA VECINAL DE VILLAMOROS DE LAS REGUERAS
  - **NIF/CIF:** P2400946F
  - **DOMICILIO FISCAL:** LG VILLAMOROS REGUERAS VILLAQUILAMBRE 24193 - LEÓN
  - **CARÁCTER DE LA INSTALACIÓN:** DEPORTIVO
- **ACCESIBILIDAD PARA PERSONAS DISMINUIDAS:**
  - ACCESIBLE  NO ACCESIBLE
- **ESTADO DE CONSERVACIÓN**
  - BUENO  REGULAR  MALO

**SALA COMPLEMENTARIA: SALA DE PUESTA A PUNTO (SP1)**

- **DIMENSIONES:** 5 M x 6 M
- **AFORO:** NO.
- **MODALIDADES DEPORTIVAS QUE PUEDEN DESARROLLARSE:** ACTIVIDADES FÍSICO-DEPORTIVAS DE ADULTOS Y 3ª EDAD, CINTA Y BICICLETA ESTÁTICA.
- **OTROS SERVICIOS:** SERVICIOS H/M, ALMACÉN Y CAFETERÍA.



### SALA POLIVALENTE

- **DIMENSIONES:** 5 M x 10 M
- **AFORO:** NO.
- **MODALIDADES DEPORTIVAS QUE PUEDEN DESARROLLARSE:** ESCUELAS DEPORTIVAS, ACTIVIDADES FÍSICO-DEPORTIVAS DE ADULTOS Y 3ª EDAD.



- **OTROS SERVICIOS:** SERVICIOS H/M, ALMACÉN Y CAFETERÍA.