

 **INSTALACIONES Y ESPACIOS DEPORTIVOS –  
MUNICIPIO DE VILLAQUILAMBRE**

**LOCALIDAD: VILLANUEVA DEL ÁRBOL**

**SALA POLIVALENTE EN ESCUELAS**

**UBICACIÓN TERRITORIAL: SITUADA EN LA CALLE DE LAS ESCUELAS.**

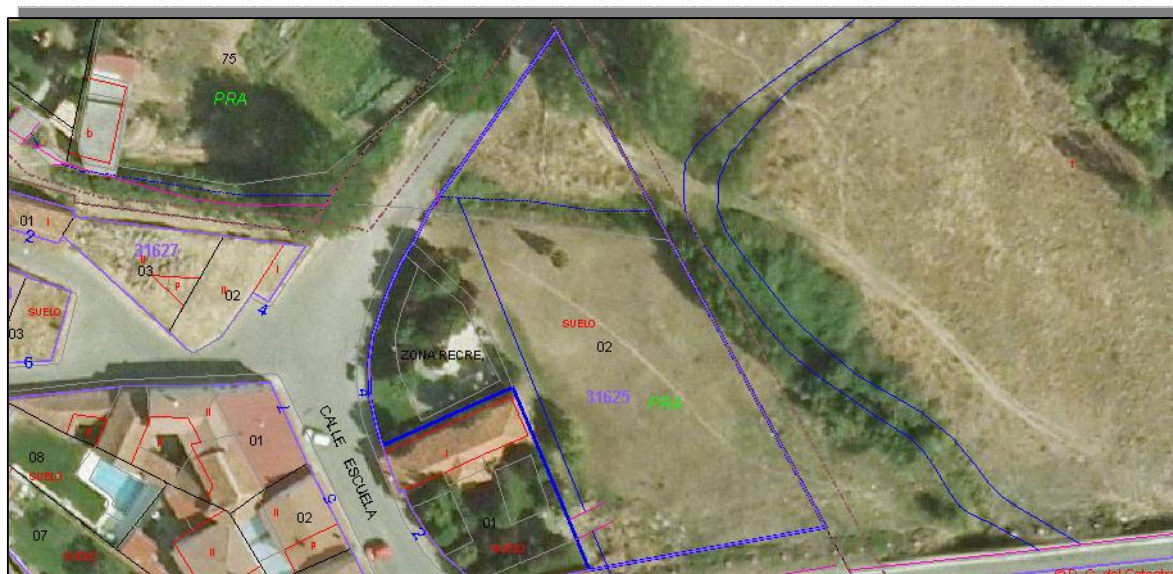

- **TITULARIDAD Y CARÁCTER DE LA INSTALACIÓN:**
  - **NOMBRE:** JUNTA VECINAL DE VILLANUEVA DEL ÁRBOL
  - **NIF/CIF:** P2400906J
  - **DOMICILIO FISCAL:** LG VILLANUEVA DEL ÁRBOL VILLAQUILAMBRE 24193 - LEÓN
  - **CARÁCTER DE LA INSTALACIÓN:** DEPORTIVO
- **DIMENSIONES:** 6,55 M x 6,30 M.
- **AFORO:** NO.
- **ACCESIBILIDAD PARA PERSONAS DISMINUIDAS:**  
 ACCESIBLE       NO ACCESIBLE
- **MODALIDADES DEPORTIVAS QUE PUEDEN DESARROLLARSE:** ACTIVIDADES FÍSICO-DEPORTIVAS DE ADULTOS Y 3ª EDAD.
- **OTROS SERVICIOS:** SERVICIOS H/M.
- **ESTADO DE CONSERVACIÓN**  
 BUENO       REGULAR       MALO

## PISTA POLIDEPORTIVA PP2

- **UBICACIÓN TERRITORIAL:** SITUADA EN LA PARTE FINAL DE LA CALLE DE LAS ESCUELAS.
- **TITULARIDAD Y CARÁCTER DE LA INSTALACIÓN:**
  - **NOMBRE:** JUNTA VECINAL DE VILLANUEVA DEL ÁRBOL
  - **NIF/CIF:** P2400906J
  - **DOMICILIO FISCAL:** LG VILLANUEVA DEL ÁRBOL VILLAQUILAMBRE 24193 - LEÓN
  - **CARÁCTER DE LA INSTALACIÓN:** DEPORTIVO
- **DIMENSIONES:** 44 M x 22 M

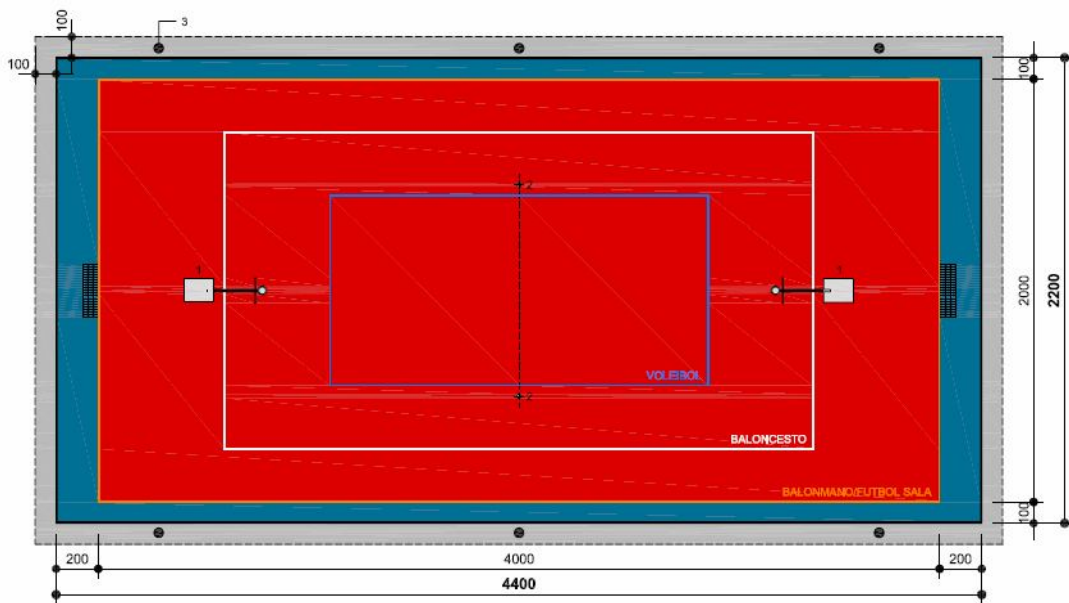

- **AFORO:** NO.
- **ACCESIBILIDAD PARA PERSONAS DISMINUIDAS:**

ACCESIBLE       NO ACCESIBLE
- **MODALIDADES DEPORTIVAS QUE PUEDEN DESARROLLARSE:** FÚTBOL SALA Y BALONCESTO.
- **OTROS SERVICIOS:** -
- **ESTADO DE CONSERVACIÓN**

BUENO       REGULAR       MALO

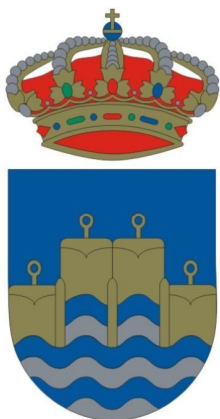

# **Ayuntamiento de Villaquilambre**

CONCEJALÍA DE DEPORTES Y JUVENTUD