

 **INSTALACIONES Y ESPACIOS DEPORTIVOS –
MUNICIPIO DE VILLAQUILAMBRE**

LOCALIDAD: VILLARRODRIGO DE LAS REGUERAS

COMPLEJO DEPORTIVO: PISTA POLIDEPORTIVA (PP2), FRONTÓN CORTO 36 M x 10 M DESCUBIERTO (FRN-2A), PISTA DE TENIS (TEN-1) Y SALA POLIVALENTE EN CASA DE CULTURA

- **UBICACIÓN TERRITORIAL:** SITUADO ENTRE LAS CALLES JUAN FERNÁNDEZ GARCÍA (ENTRADA PRINCIPAL) Y CRISTÓBAL HALFFTER.



TELÉFONO DE CONTACTO: 987 281766.

- **TITULARIDAD Y CARÁCTER DE LA INSTALACIÓN:**
 - **NOMBRE:** JUNTA VECINAL DE VILLARRODRIGO DE LAS REGUERAS
 - **NIF/CIF:** P2400461F
 - **DOMICILIO FISCAL:** LG VILLARRODRIGO DE LAS REGUERAS VILLAQUILAMBRE 24193-LEÓN
 - **CARÁCTER DE LA INSTALACIÓN:** DEPORTIVO
- **ACCESIBILIDAD PARA PERSONAS DISMINUIDAS:**
 - ACCESIBLE NO ACCESIBLE
- **ESTADO DE CONSERVACIÓN**
 - BUENO REGULAR MALO

PISTA POLIDEPORTIVA (PP2)

- **DIMENSIONES (PP2):** 42 M x 22 M
- **AFORO:** NO.

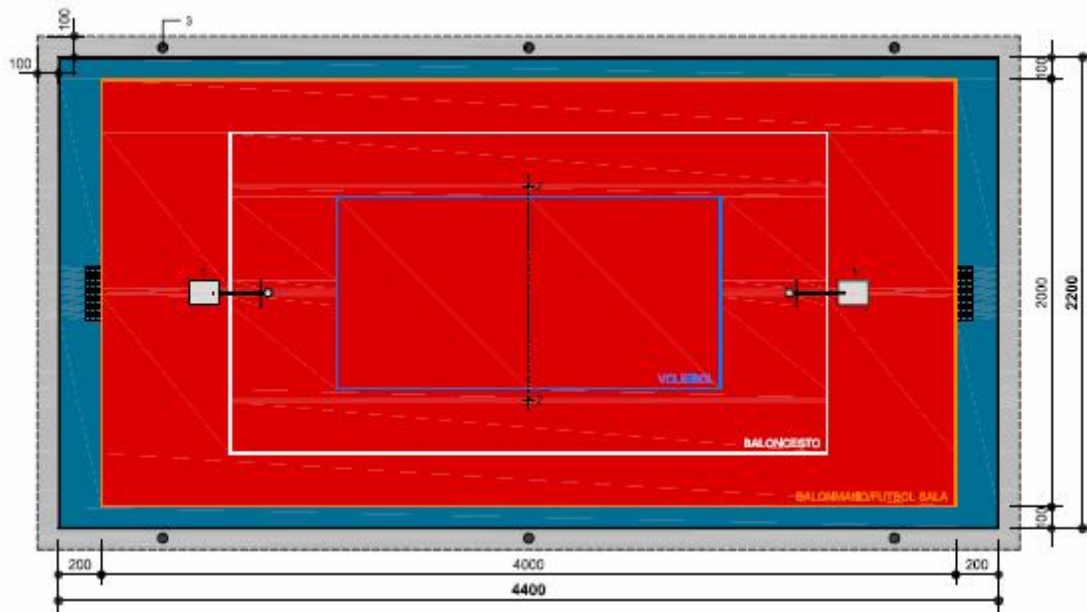

- **MODALIDADES DEPORTIVAS QUE PUEDEN DESARROLLARSE:** FÚTBOL SALA, BALONMANO Y BALONCESTO.

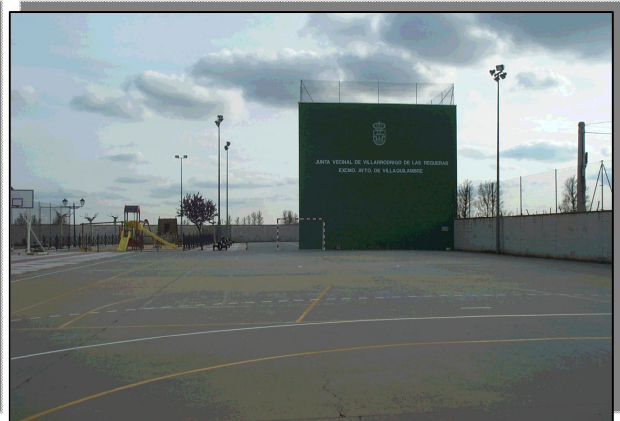

- **OTROS SERVICIOS:** ILUMINACIÓN ARTIFICIAL (3 TORRES DE 7 M DE ALTURA CON 4 FOCOS CADA UNA).

FRONTÓN CORTO 36 M x 10 M DESCUBIERTO (FRN-2A)

- **DIMENSIONES:** 38 M x 11 M

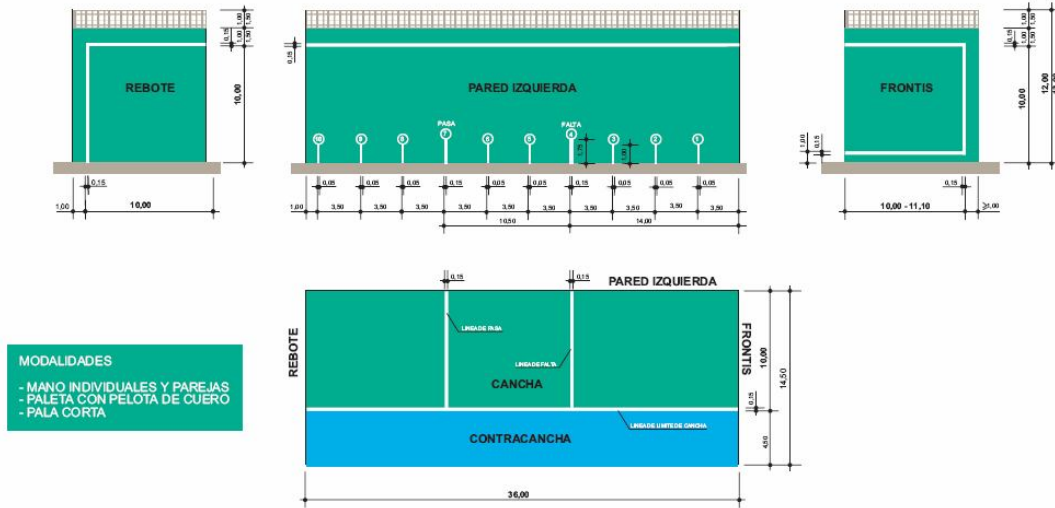

Cotas en metros

EL CAMPO DE JUEGO
FRN-2 A

- **AFORO:** NO.
- **MODALIDADES DEPORTIVAS QUE PUEDEN DESARROLLARSE:** FRONTENIS, MANO INDIVIDUALES/PAREJAS/PALETA CON PELOTA DE CUERO Y PALA CORTA.
- **OTROS SERVICIOS:** Iluminación artificial (2 torres de 7 m de altura con 2 focos cada una).

PISTA DE TENIS (TEN-1)

- **DIMENSIONES:** 35 M x 17,5 M

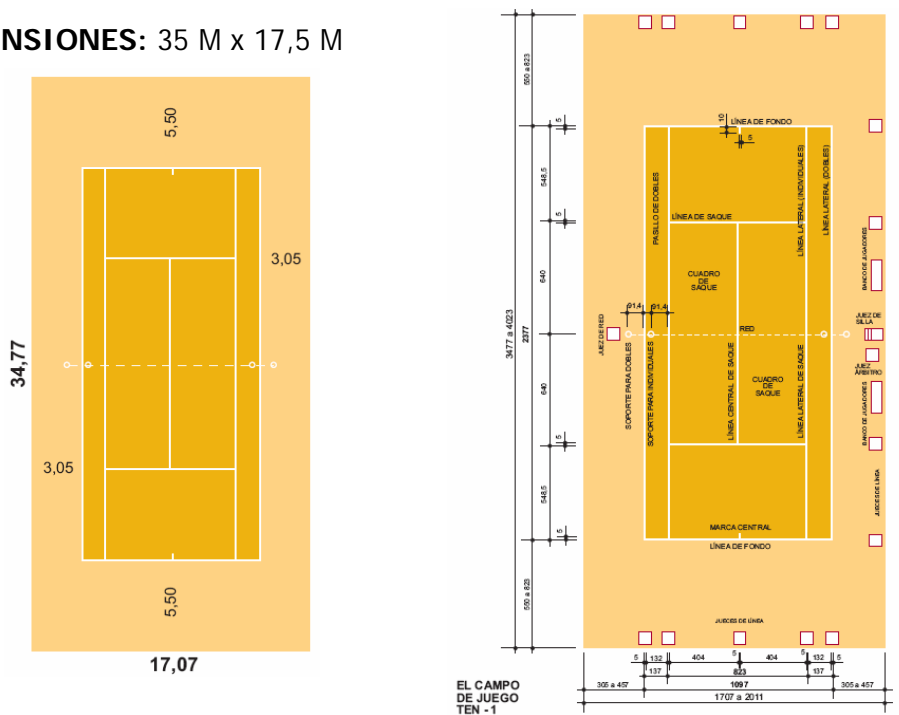

- **AFORO:** NO.
- **MODALIDADES DEPORTIVAS QUE PUEDEN DESARROLLARSE:** TENIS.
- **OTROS SERVICIOS:** ILUMINACIÓN ARTIFICIAL EN TODAS LAS PISTAS Y ADEMÁS CUENTA CON MOBILIARIO INFANTIL.

SALA POLIVALENTE DE LA CASA DE CULTURA (1^{ER} PISO)

- **DIMENSIONES:** 10,30 M x 8.95 M
- **AFORO:** NO.
- **MODALIDADES DEPORTIVAS QUE PUEDEN DESARROLLARSE:** ACTIVIDADES FÍSICO-DEPORTIVAS DE ADULTOS Y 3^a EDAD.
- **OTROS SERVICIOS:** SERVICIOS H/M, ALMACÉN, VESTUARIOS Y CAFETERÍA.

CAMPO DE FÚTBOL (FUT-1)

- **UBICACIÓN TERRITORIAL:** AL FINAL DE LA CALLE PABLO CASALS CONTIGUO A LA CARRETERA SANTANDER.

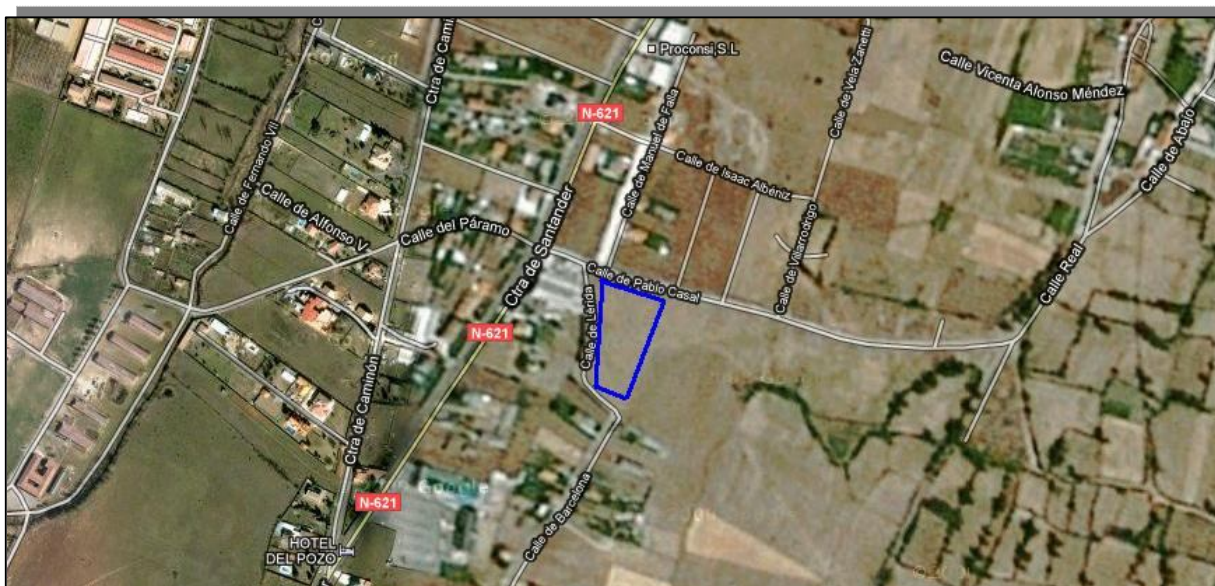

- **TITULARIDAD Y CARÁCTER DE LA INSTALACIÓN:**
 - **NOMBRE:** JUNTA VECINAL DE VILLARRODRIGO DE LAS REGUERAS
 - **NIF/CIF:** P2400461F
 - **DOMICILIO FISCAL:** LG VILLARRODRIGO DE LAS REGUERAS VILLAQUILAMBRE 24193-LEÓN
 - **CARÁCTER DE LA INSTALACIÓN:** -

- **DIMENSIONES:** 91 M x 54 M

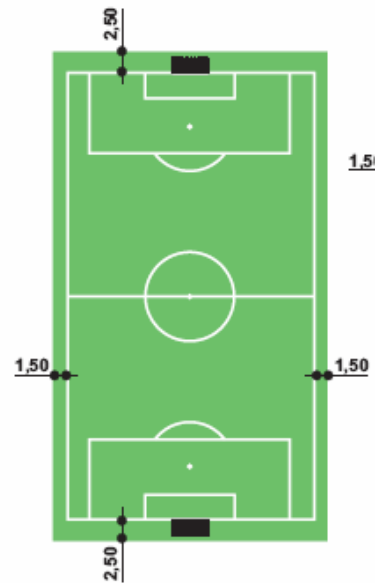
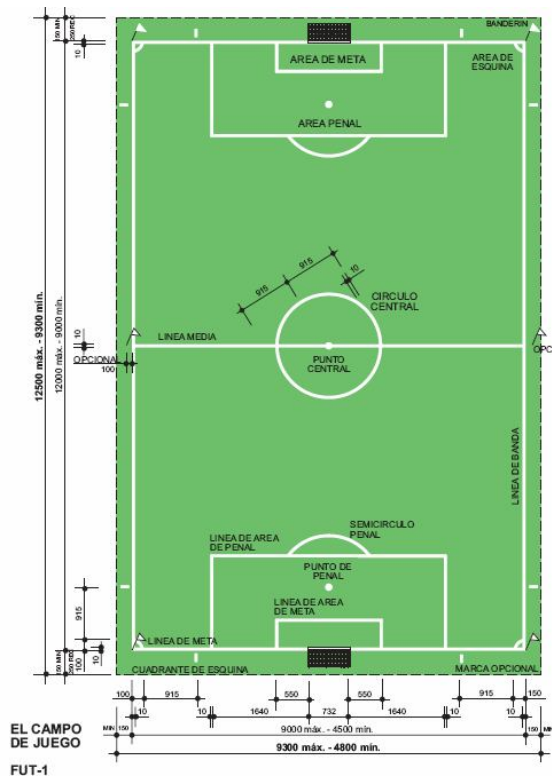

JUVENILES

DIM. CAMPO **90 x 50**
CAMPO MAS BANDAS EXT. **95 x 53**

- **AFORO:** -
- **ACCESIBILIDAD PARA PERSONAS DISMINUIDAS:**
 ACCESIBLE NO ACCESIBLE
- **MODALIDADES DEPORTIVAS QUE PUEDEN DESARROLLARSE:** FÚTBOL-11.
- **SERVICIOS CON LOS QUE CUENTA:** BANQUILLOS.
- **ESTADO DE CONSERVACIÓN**
 BUENO REGULAR MALO

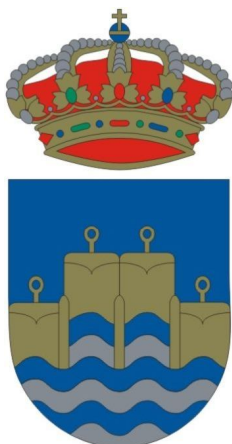

Ayuntamiento de Villaquilambre

CONCEJALÍA DE DEPORTES Y JUVENTUD