

 **INSTALACIONES Y ESPACIOS DEPORTIVOS –  
MUNICIPIO DE VILLAQUILAMBRE**

**LOCALIDAD DE VILLASINTA DE TORÍO**

**SALA POLIVALENTE EN COLEGIO**

- **UBICACIÓN TERRITORIAL:** SITUADA EN PARTE FINAL DE LA CALLE LAS ESCUELAS.



**TELÉFONO DE CONTACTO:** 987 283419.

- **TITULARIDAD Y CARÁCTER DE LA INSTALACIÓN:**
  - **NOMBRE:** JUNTA VECINAL DE VILLASINTA DE TORIO
  - **NIF/CIF:** P2400759C
  - **DOMICILIO FISCAL:** LG VILLASINTA DE TORIO VILLAQUILAMBRE 24193 - LEÓN
  - **CARÁCTER DE LA INSTALACIÓN:** DEPORTIVO
- **DIMENSIONES:** 5 M x 5 M
- **AFORO:** NO.
- **ACCESIBILIDAD PARA PERSONAS DISMINUIDAS:**  
 ACCESIBLE       NO ACCESIBLE
- **MODALIDADES DEPORTIVAS QUE PUEDEN DESARROLLARSE:** ESCUELAS DEPORTIVAS, ACTIVIDADES FÍSICO-DEPORTIVAS DE ADULTOS Y 3ª EDAD.
- **OTROS SERVICIOS:**
- **ESTADO DE CONSERVACIÓN**  
 BUENO       REGULAR       MALO



## BOLERA

- **UBICACIÓN TERRITORIAL:** SITUADA EN LA C/ LA CUESTA Y C/ DEL RÍO.
- **TITULARIDAD Y CARÁCTER DE LA INSTALACIÓN:**
  - **NOMBRE:** JUNTA VECINAL DE VILLASINTA DE TORIO
  - **NIF/CIF:** P2400759C
  - **DOMICILIO FISCAL:** LG VILLASINTA DE TORIO VILLAQUILAMBRE 24193 - LEÓN
  - **CARÁCTER DE LA INSTALACIÓN:** DEPORTIVO
- **DIMENSIONES:** 28,40 M x 9,65 M
- **AFORO:** NO.
- **ACCESIBILIDAD PARA PERSONAS DISMINUIDAS:**  
 ACCESIBLE       NO ACCESIBLE
- **MODALIDADES DEPORTIVAS QUE PUEDEN DESARROLLARSE:** BOLO LEONÉS Y OTRAS MODALIDADES DE DEPORTES AUTÓCTONOS Y JUEGOS POPULARES.
- **OTROS SERVICIOS:** CAJÓN PARA MATERIAL.
- **ESTADO DE CONSERVACIÓN**  
 BUENO       REGULAR       MALO



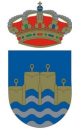

## CAMPO DE FÚTBOL (FUT)

- **UBICACIÓN TERRITORIAL:** SITUADO EN LA PARTE ALTA DE LA LOCALIDAD, AL LADO DE LA C/ DEL RÍO.
- **TITULARIDAD Y CARÁCTER DE LA INSTALACIÓN:**
  - **NOMBRE:** JUNTA VECINAL DE VILLASINTA DE TORIO
  - **NIF/CIF:** P2400759C
  - **DOMICILIO FISCAL:** LG VILLASINTA DE TORIO VILLAQUILAMBRE 24193 - LEÓN
  - **CARÁCTER DE LA INSTALACIÓN:** DEPORTIVO
- **DIMENSIONES:** 90 M x 45 M



- **AFORO:** NO.
- **ACCESIBILIDAD PARA PERSONAS DISMINUIDAS:**
  - ACCESIBLE
  - NO ACCESIBLE
- **MODALIDADES DEPORTIVAS QUE PUEDEN DESARROLLARSE:** FÚTBOL-11.
- **OTROS SERVICIOS:** ILUMINACIÓN ARTIFICIAL.
- **ESTADO DE CONSERVACIÓN**
  - BUENO
  - REGULAR
  - MALO



**PISTA DE BALONCESTO (BLC) (DIMENSIONES REDUCIDAS)**

- **UBICACIÓN TERRITORIAL:** SITUADO AL LADO DEL CAMPO DE FÚTBOL, EN LA PARTE ALTA DE LA LOCALIDAD, AL LADO DE LA C/ DEL RÍO.
- **TITULARIDAD Y CARÁCTER DE LA INSTALACIÓN:**
  - **NOMBRE:** JUNTA VECINAL DE VILLASINTA DE TORIO
  - **NIF/CIF:** P2400759C
  - **DOMICILIO FISCAL:** LG VILLASINTA DE TORIO VILLAQUILAMBRE 24193 - LEÓN
  - **CARÁCTER DE LA INSTALACIÓN:** DEPORTIVO
- **DIMENSIONES:** 15 M x 3 M (UN CAMPO DE BALONCESTO REGLAMENTARIO DEBERÍA TENER 28 M x 15 M)

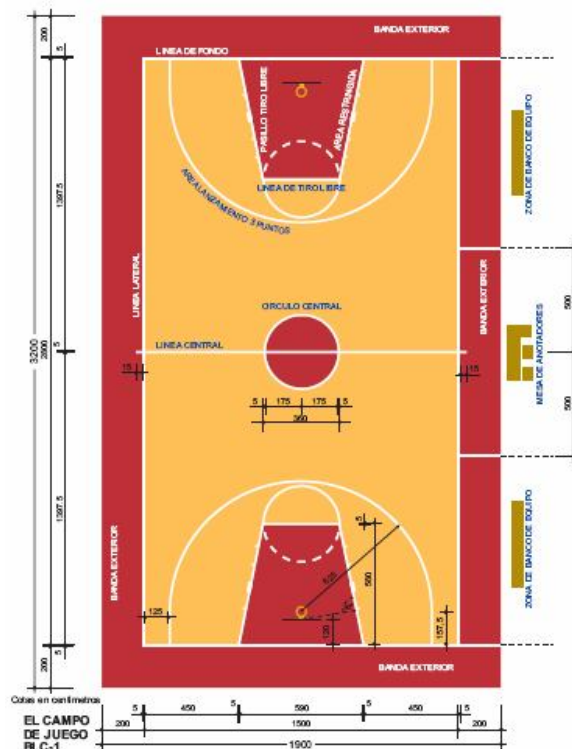

- **AFORO:** NO.
- **ACCESIBILIDAD PARA PERSONAS DISMINUIDAS:**  
 ACCESIBLE  NO ACCESIBLE
- **MODALIDADES DEPORTIVAS QUE PUEDEN DESARROLLARSE:** BALONCESTO.
- **OTROS SERVICIOS:** NO.
- **ESTADO DE CONSERVACIÓN**  
 BUENO  REGULAR  MALO



### PISTA POLIDEPORTIVA PP2

- **UBICACIÓN TERRITORIAL:** SITUADA EN LA "ERA DE SAN JUAN".
- **TITULARIDAD Y CARÁCTER DE LA INSTALACIÓN:**
  - **NOMBRE:** JUNTA VECINAL DE VILLASINTA DE TORIO
  - **NIF/CIF:** P2400759C
  - **DOMICILIO FISCAL:** LG VILLASINTA DE TORIO VILLAQUILAMBRE 24193 - LEÓN
  - **CARÁCTER DE LA INSTALACIÓN:** DEPORTIVO
- **DIMENSIONES:** 44 M x 22 M

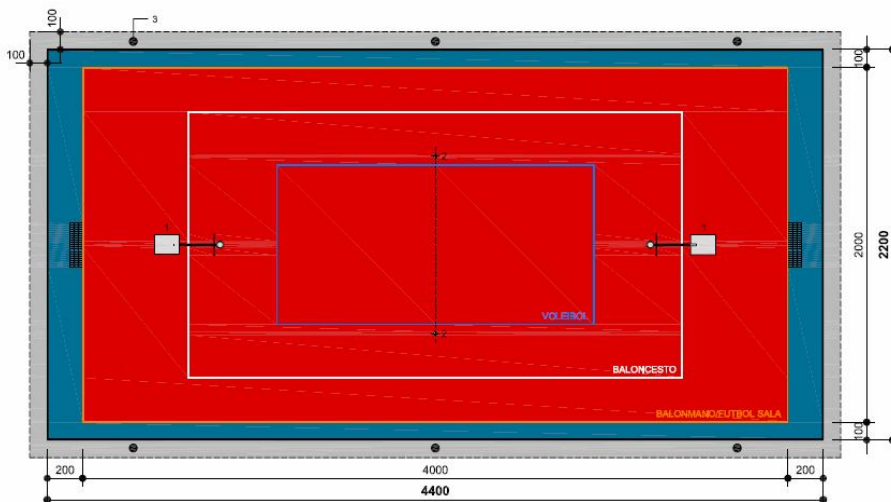

- **AFORO:** NO.
- **ACCESIBILIDAD PARA PERSONAS DISMINUIDAS:**  
 ACCESIBLE  NO ACCESIBLE
- **MODALIDADES DEPORTIVAS QUE PUEDEN DESARROLLARSE:** FÚTBOL SALA, BALONCESTO Y MINIBASKET.
- **OTROS SERVICIOS:**
- **ESTADO DE CONSERVACIÓN**  
 BUENO  REGULAR  MALO

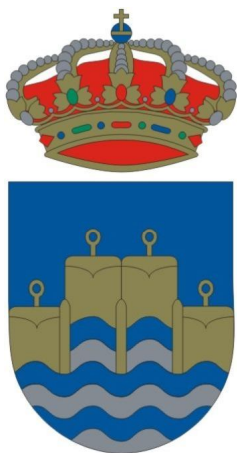

**Ayuntamiento  
de Villaquilambre**

CONCEJALÍA DE DEPORTES Y JUVENTUD